Izgaršo rudeni Tukuma pusē!

13. un 14. septembris

Mājas kafejnīcu dienas Kurzemes pievārtē 2025

Mājas kafejnīcu dienas

Mājas kafejnīcu dienas

LIAA
Latvijas Investīciju un attīstības aģentūra
Investment and Development Agency of Latvia

Latvia travel

Lauku Ceļotājs
celotajs.lv

Tukums
Uz Tukumu pēc smukuma!

Mājas kafejnīcu dienas – citādāka ceļošana!

- Izpēti piedāvājumu
- Piesaki apmeklējumu
- Baudi piedāvājumu
- Izsaki vērtējumu

Skenē kodus un lasi vairāk par piedāvājumiem

Attēlos:
1. vāka foto: mājas kafejnīca "Vēsmas"
2. vāka foto: "Muižnieku cienīga medību maltīte Vecsātos"
4. vāka foto: "Romju pojenes rullē" un legūsti spārnus un izgaršo dzeju "Auros"

Izdevējs: Izdevējs: Tukuma TIC
Tukuma novada pašvaldība, 2025
Kafejnīcu piedāvājumu foto:
Sabīne Unda Zeidenberga
Druka: SIA "ADverts"

Saturs

4.....Tukums un tuvējā apkārtne
12.....Irlavas un Jaunpils puse
22.....Piekraste
30..... Kandavas apkārtne

11 Mājas kafejnīcas numurs kartoshēmā 39. lpp.

!! Apmeklējumu iepriekš pieteikt **obligāti**

✓ Apmeklējumu iepriekš pieteikt **vēlams**

+ Apmeklējumu iepriekš pieteikt **nav nepieciešams**

Rudens garša Kurzemes pievārtē – Tukumā un apkārtnē!

Jau piekto rudeni Tukuma novads aicina ciemos uz Mājas kafejnīcām Tukumā un apkārtnē!
Šogad no 13. līdz 14. septembrim četros vietējos galamērķos viesmīlībā dalīsies un viesus cienās 24 saimnieki. Tās būs gan ģimenes un draugu kompānijas, gan mazie uzņēmēji un arī dažādas tūristu piesaistes vietas. Piedāvājumā būs gan latviskā, gan citu tautu virtuve, ēdienkartē arī dažādi zivju un gaļas ēdieni. Tāpat viesi tiks iepriecināti arī dažnedažādiem tematiskajiem piedāvājumiem.
Dažādība būs jūtama arī mājas kafejnīcu piedāvājumu tematikā – no piknika un dārza ballītēm līdz iespējai baudīt mākslinieciski noformētus ēdienus kā smalkos restorānos.

Ceļojam un izgaršojam rudeni Tukuma pusē! Tiekamies Tukumā!

www.facebook.com/ majaskafejnicaskurzemespievarte

Atkarībā no laikapstākļiem un pieprasījuma daudzuma, ēdienu pasniegšanas veids pasākuma laikā var atšķirties no brošūrā ievietotajiem attēliem.
Katra kafejnīca ir padomājusi arī par patīkamu ēdiena baudīšanu lietus gadījumā.

Attēlos: "Romju pojenes rullē" un "Muižnieku cienīga medību maltīte Vecsātos"

Tukums un tuvējā apkārtne

Kad pasaka vārdu "Tukums", visiem uzreiz prātā nāk otrs vārds – "Smukums". Sauklis "Uz Tukumu pēc smukuma!" radies jau sendienās pilsētas ainaviskās apkārtnes dēļ – reljefs, dārzi, pilis un mazpilsētas šarms aicina nesteigties. Tukums un tuvējā apkārtne piedāvās septembrī 5 mājas kafejnīcās gan Durbes pils pakājē, gan apkārtnes lauku plašumos un Ziemeļkursas augstienes pauguros, kā arī Ķemeru Nacionālā parka pļavās.

TOP 10 apskates objekti

1. Tukuma vecpilsēta – Vectukums
2. Tukuma Mākslas muzejs
3. Durbes pils un parks
4. Jaunmoku pils un parks
5. Padomju laika auto kolekcija "Retro ferma"
6. Šlokenbekas muiža
7. Latvijas Ceļu muzejs
8. "Classic Car & Motorcycle Garage" Milzkalnē
9. "Apgrieztā māja" un "Apgrieztā garāža"
10. "Valguma pasaules" takas un labirinti

Mājas kafejnīcas

- Rietumu burziņš "Sloces pērlēs"
- Mājas kafejnīca "Vīnkalni"
- Pusdienu pietura pinēju sētā
- Grieķu taverna
- Pļavā pie DAREs – mednieku gaumē un dārza labumos

Attēlos:
- Mājas kafejnīca "Vīnkalni"
- Rietumu burziņš "Sloces pērlēs"
- Pļavā pie DAREs mednieka gaumē un dārza labumos

Ēdienkarte

Pamatēdieni
- "Ugunīgā kovboja skūpsts" – uz ugunskura vārīta zupa – 8 eiro
- "Rančo modinātāja" – vistas fileja ar zaļo vīnogu mērci – 10 eiro
- Sautējums saimnieku gaumē – 7 eiro
- Cūkas fileja pildīta ar žāvētu gaļu un gaileņu mērci – 9 eiro
- "Rietumu spoks" – heka fileja ar zaļo mērci – 9 eiro
- Spageti pankūkas ar ogām un šokolādes mērci – 4 eiro

Piedevas
- Sezonas dārzeņi, cepti krāsnī – 1,50 eiro
- "Texasas saulriets" – kartupeļu biezenis – 1, 50 eiro
- Rietumu krāsainais risoto – 1,50 eiro

Saldie ēdieni
- Biezpiena sniedziņš ar halvu – 6 eiro
- Klimpas ar melleņu ķīseli – 4 eiro
- Krēms "Krāsainās Līnijas ritmos" – 5 eiro

Dzērieni
- Kafija – 2 eiro
- Zāļu tēja kanniņā – 2 eiro
- Pikantais kefīrs – 1 eiro
- Svaigi spiesta augļu sula – 2,50 eiro

Rietumu burziņš "Sloces pērlēs"

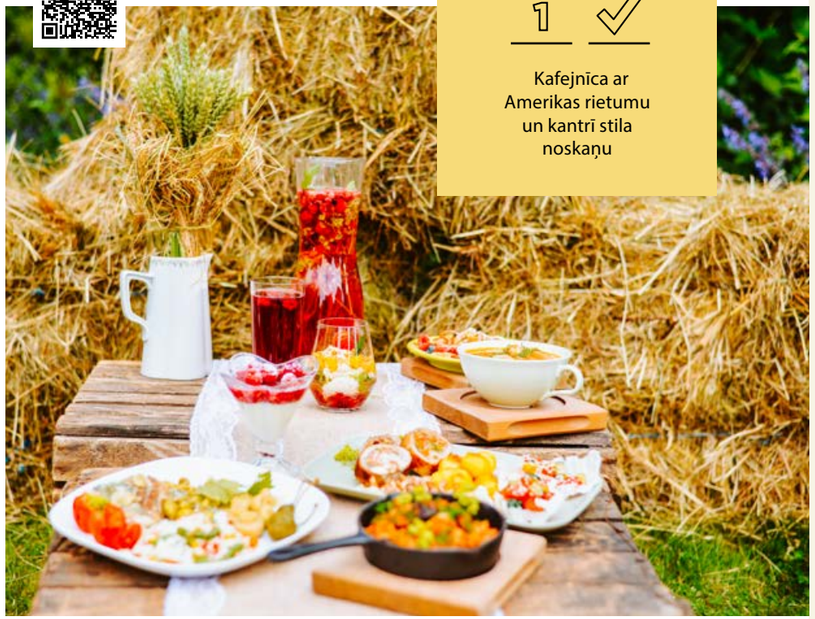

1

Kafejnīca ar Amerikas rietumu un kantrī stila noskaņu

Papildus
Darbosies saldumu bārs

Darba laiks
13. septembris 12.00–20.00
14. septembris 12.00–18.00

Norēķini
Skaidrā naudā, ar pārskaitījumu pirms apmeklējuma

Adrese
Durbes iela 25, Tukums
Tālrunis 26539963
semeci@inbox.lv
Facebook: anita.vugule

Ēdienkarte

Trīs kārtu Mezē latviešu gaumē
- **1. kārta – "Sākumā bija maize un mērce"**
  Grauzdēta rupjmaize ar ķiploku un ciabata, pasniegta ar trīs dažādām mērču variācijām. Klāt – svaigie lapu-ķirbja salāti ar avenēm
- **2. kārta – "Dūmi, zaļumi un slepenās avenes"**
  Vistas gaļas iesmiņi un sulīgi gaļas mafini vai veģetārais siera iesmiņš ar sēnēm, papildināti ar divām gardām mērču izvēlēm. Klāt – cepti kartupeļi, krāsnī cepti sezonas dārzeņi, pitas maize vai lavašs, viegli marinēts ķirbis, marinēti gurķīši, marinēti kāposti, marinētas bietes un zaļumu bunte
- **3. kārta – "Aveņu maigums pār salduma zefīru"**
  Vaniļas zefīrs ar svaigām aveņu ogām un skābo krējumu

Papildus
- Dzēriens uz galda – ūdens karafe ar ogām un citronu
- Saimnieces kompliments – glāzīte "Mājas aveņu dzirksts" – romantisks noslēgums latviskai maltītei

Piedāvājuma cena
30 eiro personai

Dzērieni
- Kafija – 2,50 eiro
- Vīnkalnu aveņu tēja vai aukstā tēja – 2,50 eiro

Darba laiks
13. septembris 11.00, 14.00, 17.00
14. septembris 11.00, 14.00, 17.00

Mājas kafejnīca "Vīnkalni"

2

"Rudens aveņu valdzinājums" – gards, mūzikas un sarunu piepildīts mirklis gleznainā lauku sētā

Norēķini
Iepriekšēja rezervācija 10 eiro no personas ar pārskaitījumu, ierodoties atlikusī apmaksa – skaidrā naudā

Adrese
"Vīnkalni", Sēmes pagasts, Tukuma novads
Tālrunis rezervācijai 28616076, saimnieces tālrunis 29158810
vinkalnisem@gmail.com
Facebook: Vīnkalni

Pusdienu pietura pinēju sētā

Ēdienkarte

Pamatēdieni
- "Kaziņa bietēs" – biešu salāti ar kazas sieru (bietes, kazas siers, bazilika pesto, lapu salāti, olīveļļa)
- "Pupiņas ar kompāniju" – pupiņu zupa (pupiņas, burkāns, sīpols, kūpināta gaļa, ķiploks)
- "Vista gailenēs" – vistas šķiņķīši ar sēņu mērci un dārzeņu biezeni (ķirbis, kartupelis, piens, sviests)
- "Vaniļas sapnis" – vaniļas mērce ar rudens ogu želeju (olas, piens, ogas)

Piedāvājuma cena
3 kārtu ēdienkarte (salāti vai zupa + otrais + saldais) – 25 eiro
4 kārtu ēdienkarte (salāti + zupa + otrais + saldais) – 30 eiro

3

Iespēja iepazīt pinēja amatu un baudīt maltīti no dārza labumiem

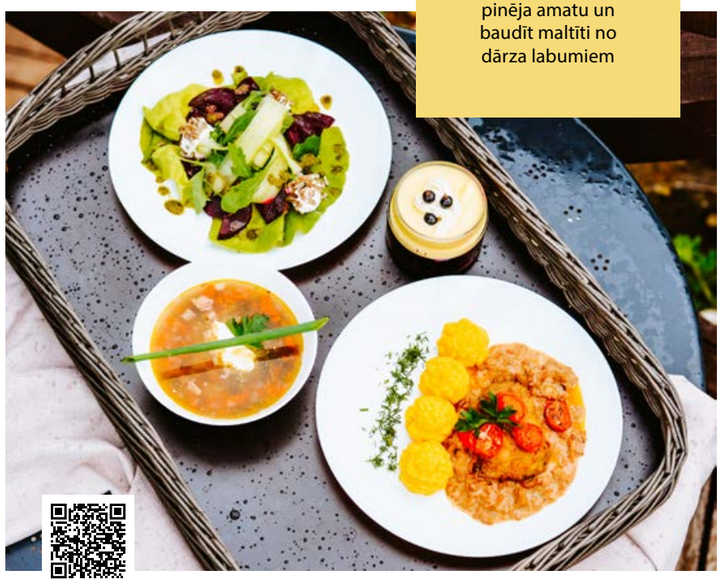

Darba laiks
13. septembris 12.00, 15.00, 18.00
14. septembris 12.00, 15.00, 18.00

Norēķini
Norēķini – skaidrā naudā, ar karti, ar pārskaitījumu pirms apmeklējuma

Adrese
"Kalndaķi", Milzkalns,
Smārdes pagasts, Tukuma novads
Tālrunis: 29466377
l.tutane@gmail.com
www.facebook.com/kalndaki

Grieķu taverna

Ēdienkarte

Pirmā kārta – uzkodas
- Tradicionālā grieķu *dzadziki* mērce – grieķu jogurts, ķiploki, gurķi, dilles
- Tradicionālā grieķu *skordalia* mērce – ķiploki, kartupeļi, sīpoli.
- Tradicionālā grieķu *tyrokafteri* – sīpoli, asā paprika, feta, olīveļļa, garšvielas
- Maize ar olīvām
- Grieķu salāti ar fetas sieru

Otrā kārta – pamatēdiens
- Mīdijas baltvīna mērcē
- Astoņkājis
- Rizoto ar garnelēm

Trešā kārta – saldais
- Tradicionāli grieķu saldumi – *baklava*

Dzērieni
Īstā grieķu kafija vai *frappe* (aukstā kafija)

Piedāvājuma cena
35 eiro personai

4

Mājas kafejnīca ar autentiskiem grieķu ēdieniem, mūziku un saimnieka stāstiem par Grieķiju ļaus ikvienam viesim sajust daļiņu no Grieķijas

Darba laiks
13. septembris 12.00, 15.00, 18.00
14. septembris 12.00, 15.00, 18.00

Norēķini – skaidrā naudā, ar karti, ar pārskaitījumu pirms apmeklējuma

Adrese
"Mazpūces", Smārde,
Smārdes pagasts, Tukuma novads
Tālrunis: 26701015
griekija@gmail.com
www.griekija.lv
www.facebook.com/griekija.lv

Pļavā pie DAREs mednieka gaumē un dārza labumos

Darba laiks
13. septembris 12.00–17.00
14. septembris 12.00–16.00

Norēķini
Skaidrā naudā, ar pārskaitījumu pirms apmeklējuma. Grupām no 10 cilvēkiem tiks prasīts avanss

Adrese
"DARE atpūties pļavā", Antiņciems, Lapmežciema pagasts, Tukuma novads
Tālrunis: 27891575
sanita.matule@gmail.com
www.facebook.com/atputaDARE

5

Dārza, pļavu un medījumu labumu baudīšana Antiņciema pļavu ielokā

Ēdienkarte

Pamatēdieni
- "Rozā sēņotāju sapnis" – siera un sēņu pankūkas – 9 eiro (tikai ar iepriekšēju pieteikšanos)
- "Mežsarga mielasts" – meža gaļas pankūkas – 9 eiro
- "Mednieka ļuļa" ar ceptiem sezonālajiem dārzeņiem un mērcīti – 13 eiro (tikai iepriekšēja pieteikšanos)

Zupas
- "Dabas garša šķīvī" – ar meža gaļas frikadelēm vai veģetārā versija – 6 eiro

Piedevas
Mērces – tomātu, ķiploku, adžika, majonēze, krējums – 1 eiro

Saldais ēdiens
- "Kaņiera sniegs" – 7 eiro

DAREs našķi
- Bada pankūkas (5 sirsniņas) ar mājas ievārījumu – 5 eiro
- Trīs kārtu (vīgriežu, ogu, cigoriņu) saldējums burciņā – 5 eiro

Dzērieni
- Cigoriņu kafija vai pļavas tēju kanniņa (ar medu) – 3 eiro
- Mākoņlimonāde – 4 eiro
- Augļu dzēriens "Rubīna veldze" – 4,50 EUR

Komplektu piedāvājums
- **Veģetārais komplekts "Meža dārza garša vecmāmiņas gaumē"**
  "Dabas garša šķīvī" + "Rozā sēņotāju sapnis" + "Kaņiera sniegs" – 18 eiro
- **Komplekts "Savvaļas spēks"**
  "Dabas garša šķīvī" + "Mežsarga mielasts" + "Kaņiera sniegs"–18 eiro
- **Komplekts "Meža vīra komplekts"**
  "Dabas garša šķīvī" + "Mednieka ļuļa" + "Kaņiera sniegs" – 21 eiro

TUKUMA PILSĒTAS KULTŪRAS NAMS

Iekrāso rudeni

AR TUKUMA PILSĒTAS KULTŪRAS NAMU

23. augusts | 22.00
Melnezers, Tukums
ATSPULGS KUSTĪBĀ, laikmetīgā deja uz ezera ar pasaules mūzikas grupu KANISAIFA

1. septembris | 12.00
Tukuma Pilsētas parks
ATPAKAĻ UZ SKOLU
Svētki visai ģimenei

No 1. septembra
Tukuma pilsētas Kultūras nams
NO JĀŅIEM LĪDZ MĀRTIŅIEM...
Sņežanas Tišleres gleznu izstāde

3. septembris | 19.00
Tukku Magi pagalms, Pasta iela 26
LATVIJAS ZIVIS, džeza vakars ar grupu UZVARAS BULVĀRIS

10. septembris | 19.00
Tukku Magi pagalms, Pasta iela 26
TM OPEN STAGE
īpašais viesis RIGA REGGAE acoustic

14. septembris | 12.00
Melnezers, Tukums
TĒVA DIENA
Piedzīvojumi visai ģimenei

15. septembris | 11.00
Tukuma pilsētas Kultūras nams
BRŪNAIS SIERS, sieraina drāma skolēniem
Teātra trupa KVADRIFRONS*

26. septembris | 11.00
Tukuma pilsētas Kultūras nams
VISS, KAS NAV SASKATĀMS, bailīgs stāsts par skolu
Teātra trupa KVADRIFRONS*

27. septembris | no 9.00
Tukuma tirgus
MIĶEĻDIENA

*Biļetes Tukuma pilsētas Kultūras nama kasē.
Tālrunis rezervācijai +371 28344637

Vairāk: www.tukumakn.lv

Irlavas un Jaunpils puse

Tukumnieki Irlavas pusi mēdz dēvēt par savu Vecpiebalgu, kur senatnē audzis un skolojies ne viens vien ievērojams novadnieks. Savukārt Jaunpils puses vārds daudziem asociējas ar viduslaikiem, ko piedāvā piedzīvot gan staltā viduslaiku pils, gan apkārtnes uzņēmēji.

Mājas kafejnīcu dienās šurp uz mājas kafejnīcām aicinās atbraukt 8 saimnieki. Te būs piedzīvojami gan dažādi laiki, gan dažādu tautu virtuves. Būs Dārza svētki un pikniki, būs sātīgas maltītes un dažādas uzkodas. Būs gardi gan tiem, kam garšo gaļa, gan veģetāriešiem, un, protams, dažādu mājbrūvējumu mīļotājiem.

TOP 10 apskates objekti

1 “Tilts uz nekurieni”

2 Viesatu upesloku dabas izziņas taka

3 Jaunpils pils un muzejs

4 Jaunpils Amatu māja

5 Jaunpils luterāņu baznīca

6 Jaunpils ūdensdzirnavas

7 Zviedru mūris un viduslaiku sēta “Niedru lija”

8 Kartavkalnu dabas takas

9 Viesatas upesloku dabas taka

10 Jaunpils alus

Attēlos:
- Pop-up mazā Itālija pie “Tilta uz nekurieni”
- Uz Rietumiem pie Austrumiem
- “Celmiņu” 17 zvaigžņu restorāns

Mājas kafejnīcas

- Uz Rietumiem pie Austrumiem
- Pop-up mazā Itālija pie “Tilta uz nekurieni”
- Muižnieku cienīga medību maltīte Vecsātos
- Romju pojenes rullē
- Iegūsti spārnus un izgaršo dzeju “Auros”
- Dārza svētki “Dabas notikumu dārzā”
- “Celmiņu” 17 zvaigžņu restorāns
- Maltīte barona fon der Rekes dzimtas īpašumā

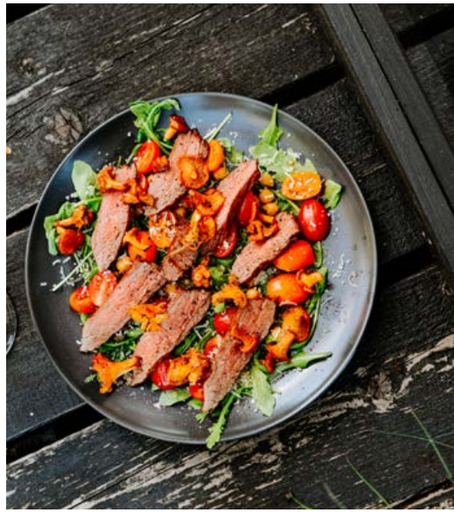

Ēdienkarte

Pamatēdieni

- **"Krīt no kaula"** – 12 eiro
  7 stundas lēni kūpināta biezā riba ar sviestu un brūno cukuru BBQ medus mērcē, *Coleslaw* salātiem, marinētiem sīpoliem un gurķi
- **"Plucinātais Burgers"** – 6 eiro
  10 stundas lēni kūpināta plucināta cūkgaļa, *Coleslaw* salātiem, marinētiem sīpoliem un gurķi
- **"Kluk Kluk"** – 7 eiro
  3 stundas kūpināti vistu spārniņi *Teriyaki* mērcē ar *Coleslaw* salātiem, marinētiem sīpoliem un gurķi
- **BBQ plate "No visa pa druskai"** – 20 eiro
  Ribas, burgers, vistas spārniņi, *Coleslaw* salāti, marinēti sīpoli un gurķi

Piedevas
Frī kartupeļi – 3 eiro

Saldais ēdiens
Kūku piedāvājums no Irlavas konditorejas IKU "Amsa" pēc pašu izvēles (nav iekļauti cenā)

Dzērieni
Nav iekļauti piedāvājumā un cenā, bet nopērkami blakus veikalā, kur izvēlēties sev tīkamus dzērienus, kā arī *Illy* kafiju

Uz Rietumiem pie Austrumiem___

6 !!

Pasākums amerikāņu *Cowboy* stilā ar klasiskiem BBQ ēdieniem, kantrī mūziku un izklaidēm

Darba laiks
13. septembris 11.00–19.00
14. septembris 10.00–13.00

Norēķini – skaidrā naudā, ar karti

Adrese
"Mazvērdiņi", Irlava,
Irlavas pagasts, Tukuma novads
Tālrunis: 28754709
kristsaustrums@gmail.com
www.facebook.com/irlavasceptuveamsa

7 !!

Pļavā pie "Tilta uz nekurieni" taps maza itāļu kafejnīca

Pop-up mazā Itālija pie "Tilta uz nekurieni"

Ēdienkarte

- **Pastas** – 6 eiro
  - Pasta ar meža sēņu mērci un parmezāna sieru
  - Pasta ar jūras veltēm un tomātiem
  - Pasta ar pančetu un dārzeņiem
- **Picas** – 8 eiro
  - Klasiskā Margarita
  - Pica ar kūpinātu foreli un krēmsieru
  - Pica ar "Prosciutto Cotto"
  - Sēņu pica
- **Saldais ēdien**s – 4 eiro
  - Klasiskais itāļu tiramisū
  - Čurros ar šokolādes mērci
  - Uz vietas gatavots saldējums

Norēķini – skaidrā naudā, ar karti

Darba laiks
13. septembris 11.00–20.00
14. septembris 11.00–20.00

Adrese
"Abavas Tiltgaļi", Sāti,
Irlavas pagasts, Tukuma novads
Tālrunis: 24249402
mzelmenis@gmail.com
www.instagram.com/restaurantcorners

Muižnieku cienīga medību maltīte Vecsātos

Ēdienkarte

Uzkodas
- *Peposo* – teļa gaļas sautējums ar grauzdiņiem
- Uz uguns sautētu tomātu brušeta ar siera mērci
- Grilētu sēņu (šampinjonu) grauzdiņi

Salāti
- Ceptu dārzeņu un balto griķu salāti
- Salāti ar miežiem un desiņām
- Trīs pupiņu salāti

Zupa
- Brieža gulašzupa

Pamatēdieni
- *Bigos* un Silēzijas klimpas
- *Satē* gaļas iesmiņi – dažādas gaļas gabaliņi marinādēs
- Kebabi – dažādas maltās gaļas maisījumi
- Šašliki, desiņas
- Raviolli (veģetāriešiem)

Piedevas
- Maize, grilēti dārzeņi, vārīti zaļie zirnīši, pupas tomātu mērcē

Saldais ēdiens
- Ogu pelmeņi
- Šokolādes pelmeņi ar kokosriekstiem un avenēm

Bērniem
Iesmiņi ar āboliem, *Marshmallow* un mīklas rullīši, kurus bērni varēs paši cept uz oglēm

Piedāvājuma cena
30 eiro personai

8

Stilizēts 18. gadsimta muižniecības medību mielasts – iepazīšanās ar piknika tradīciju pirmsākumiem un ēdienu vēsturi

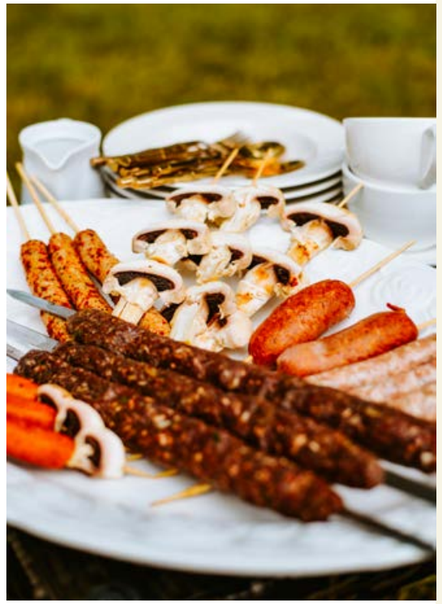

Darba laiks
13. septembris 15.00–20.00
14. septembris 15.00–19.00

Norēķini – skaidrā naudā, ar karti

Adrese
"Vecsāti", Jaunsātu pagasts,
Tukuma novads
Tālrunis: 29293614
sanita.rozensteina@gmail.com
www.facebook.com/Vecsati

Romju pojenes rullē

Ēdienkarte

Pamatēdieni
- Spinātu rulete ar lasi – 3 eiro
- Kabaču rulete – 3 eiro

Saldais ēdiens
- Medus rulete – 2,50 eiro
- Šokolādes rulete – 2,50 eiro
- Zemeņu rulete – 2,50 eiro
- Rupmaizes rulete – 2,50 eiro
- Peoniju rulete – 2,50 eiro

Dzērieni
- Kafija – 1 eiro
- "Romju" mētru tēja – 1 eiro
- "Romju" ogu sulas dzēriens – 1 eiro

Darba laiks
13. septembris 12.00, 15.00, 18.00

Norēķini –
skaidrā naudā

Adrese
"Romji", Irlavas pagasts,
Tukuma novads
Tālrunis: 26615557
romjupojenes@inbox.lv
Facebook: Romju pojenes

9 !!

Rudenīgā dārza baudīšana pie smaržojošas mētru tējas vai kafijas tases, cienājoties ar sāļām un saldām ruletēm

10 !!

Kafejnīca būs kā pikniks ar dzejas pasauli, radošu garšu paleti un latviskuma izjūtu ainaviskā vidē

Iegūsti spārnus un izgaršo dzeju “Auros”

Ēdienkarte

- **“Dzejnieka kafejnīcā”** – 20 eiro
- Uzkodu un bezalkoholisko dzērienu, tējas, kafijas bārs – 5 eiro
- Siltie ēdieni – pupiņu zupa, svaigo kāpostu “netīteņi” – 10 eiro
- Saldumam – rudens augļu drupačkūka ar rožu vai piparmētru ievārījumu, smilšu cepumi “Maigums”, cepumi “Rozītes” – 5 eiro

- **“Pie Pirts gariņa tautasdziesmas”** – 15 eiro
- Ugunskurā cepti kartupeļi, sarkano biešu gardums, dzērveņu-melno olīvu salsa, zilā siera mērcīte, Jaunpils pienotavas garšaugu sviestiņš, rūgušpiens un zāļu tējas

Darba laiks
13. septembris 13.00–20.00

Norēķini – skaidrā naudā

Adrese
“Auri”, Viesatu pagasts, Tukums novads
Tālrunis: 29429310
raguna@inbox.lv
Facebook: Guna Misāne

Ēdienkarte

Pamatēdieni
- Ceptu sīpolu zupa ar maizi – 4 eiro
- Rudens garšu ķirbju krēmzupa ar sēkliņām un lapu kāposta čipsi – 4 eiro
- Kartupeļu daiviņas ar svaigu tomātu salsu – 5 eiro
- Uzkodu plate – 10 eiro
- Ķiploku grauzdiņi ar zaļumu mērci – 4 eiro
- Pilngraudu tofu tītenis ar dārzeņiem un mērcīti – 4 eiro
- Sātīgais stūrainais suši burgers ar mērcīti – 8 eiro
- Pilngraudu pastas salāti ar zaļumu pesto, svaigiem dārzeņiem, apceptu tofu un saimnieku “parmezānu” – 5 eiro
- Kartupeļu pankūkas ar dažnedāžādām mērcītēm – 5 eiro

Saldie ēdieni
- Kārtainais čia pudiņš – 3,50 eiro
- Zemeņu “siera kūka” – 3,50 eiro
- Pieneņu medus kūka – 3,50 eiro
- Rudens ābolu drumstalkūka – 3 eiro
- Pašmāju našķu trio šokolādē – 3 eiro

Dzērieni
- Pašmāju alus – 3–5 eiro
- Sidrs – 3 eiro
- Pašmāju limonādes (mohito, ingvera un cidoniju) – 4 eiro
- Ogu smūtijs – 4 eiro
- Kafija parastā – 1 eiro
- Mājas ābolu sula – 2 eiro
- Dārza tēja – 2 eiro
- Kurkuma, biešu, cigoriņu, kafijas un *machas* latte – 3–4 eiro

Dārza svētki “Dabas notikumu dārzā”

Darba laiks
13. septembris 11.00–22.00
14. septembris 12.00–18.00

Norēķini – skaidrā naudā

Adrese
“Vagas”, Jaunpils pagasts,
Tukuma novads
Tālrunis: 29873001
dabasnotikumudarzs@gmail.com
www.facebook.com/
dabasnotikumudarzs

11

Dārza svētkos apmeklētājus gaida augu valsts ēdieni, radošās darbnīcas un spēles

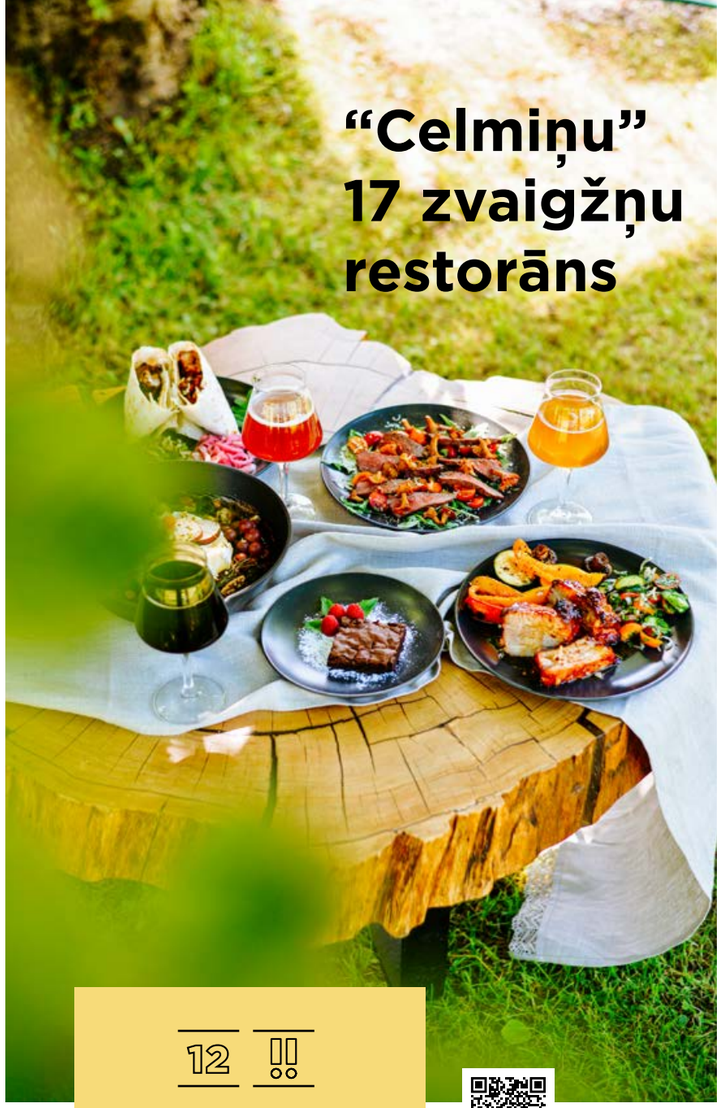

“Celmiņu” 17 zvaigžņu restorāns

12 !!

Svaiga gaisa un dabas baudīšana ar gardiem BBQ ēdieni un tiem īpaši piemeklētiem pašbrūvētiem dzērieniem

Ēdienkarte

Pamatēdieni
- *Tagliata* ar grillētu lielopa karbonādi ar piedevām un pieskaņotu dzērienu – 15 eiro
- Ābolu glazūrā lēni gatavinātas cūkgaļas ribiņas ar piedevām un pieskaņotu dzērienu – 18 eiro
- Apiņu ģimenes īpaši marinēts cūkgaļas kakla karbonādes šašliks ar lavašu, garšaugu maisījuma piedevu un pieskaņotu dzērienu – 18 eiro

Saldais ēdiens
- Cepts kamambērs ar piedevām un pieskaņotu dzērienu – 8 eiro
- Braunijs ar pieskaņotu dzērienu – 8 eiro

Dzērieni
- Pašbrūvēts alus, kas pieskaņots konkrētam ēdienam – iekļauts pamatēdiena cenā
- Kafija – 1,50 eiro
- Latte – 2 eiro

Papildus
- Bērniem – kartupeļi fri ar ķiploku mērci – 4 eiro
- Mājbrūvējumi (kombuča, alus) līdzņemšanai – 2–4 eiro

Darba laiks
13. septembris 13.00, 16.00, 19.00

Norēķini – skaidrā naudā

Adrese
“Celmiņi”, Veclauki, Jaunpils pagasts, Tukuma novads
Tālrunis: 29495715, 26386282

Maltīte barona fon der Rekes dzimtas īpašumā

13 !!

Maltīte no saimniecībā audzētiem bioloģiskiem labumiem, gatavota pēc senām ģimenes receptēm

Ēdienkarte

Pamatēdieni
- Gulaszupa – 5 eiro
- Frikadeļu zupa – 4 eiro
- Sautējums ar jēra gaļu – 8 eiro
- Kotlete/desiņas ar kartupeļu biezeni un salātiem – 6,50 eiro

Saldie ēdieni
- Buberts ar ogu mērci – 5 eiro
- Krāsnī cepts ābols ar vaniļas mērci vai saldējumu – 3,50 eiro

Darba laiks
13. septembris 12.00–19.00

Norēķini – skaidrā naudā

Adrese
“Rogas”, Jaunpils pagasts, Tukuma novads
Tālrunis: 29251131
verarogas@gmail.com
www.facebook.com/LMRogas

Piekraste

Tukuma novadam ir gandrīz 60 km gara piekraste, kurā izvietojušies daudzi zvejniekciemi. Šoruden te ciemos aicinās 6 mājas kafejnīcas, sākot no Lapmežciema līdz pat Bērzciemam. Būs nogaršojamas gan zivis visdažādākajos veidos, gan rudens veltes no piemājas dārziem. Būs pasaules virtuve un vietējo mājas receptes. Būs apcerīgi un būs jautri. Atcerieties, dodoties uz piekrasti, jābūt gataviem ne vien gardam ēdienam, bet arī mutīgai runāšanai!

TOP 10 apskates objekti

1. Lapmežciema muzejs
2. Lapmežciema parks "Zvejnieka zvaigžņu ceļš"
3. Kupskalnu dabas taka
4. Ragaciema sedumi
5. Ragaciema tirdziņš
6. Lāčupītes dendrārijs un Labsajūtas taka
7. Plieņciema Baltā kāpa un takas uz jūru
8. Engures baznīca un vecie kapi
9. Zušuciema parks
10. Dabas parka "Engures ezers" govju un zirgu aploki pie Engures ezera

Attēlos:
- Pie Kundziņiem
- Kapteiņa Reiņa garšas kruīzs
- Zaļi dzīvot Jūrciemos!
- Radošā sēta "Jūras stāsti"

Mājas kafejnīcas

- Kapteiņa Reiņa garšas kruīzs
- Zaļi dzīvot Jūrciemos!
- Pie jautrajiem pavāriem
- Radošā sēta "Jūras stāsti"
- Pie Kundziņiem
- Saimnieces ķēķis "Lielistaba"

14

Aizraujošs trīs valstu garšu ceļojums – no pikantās Taizemes un saulainās Spānijas līdz dzimtajai Latvijai ar pašu kūpinātām zivīm un piejūras viesmīlību

Ēdienkarte

Taizemes virtuve
- "Kokosriekstu viļņi Latvijas piekrastē" – 8 eiro
- "Tropu vilinājums piena mākonī" – 3 eiro

Spānijas virtuve
- "Vidusjūras zelts šķīvī" – 12 eiro
  "Rīsu stāsts no saules zemes" – 5 eiro

Latvijas virtuve
- "Klāja muzikanti"– 15 eiro
- "Pērļu ceļš ar kraukšķi" – 8 eiro
- "Atmiņas rudzu takās"– 5 eiro

Dzērieni
- Tēja – 1 eiro
- Kafija – 2 eiro
- Kombuča – 2 eiro
- Sangria – 5 eiro

Kapteiņa Reiņa garšas kruīzs

Darba laiks
13. septembris 12.00–18.00

Norēķini – skaidrā naudā, ar karti, ar pārskaitījumu pirms apmeklējuma

Adrese
Gatera iela 6a, Lapmežciems, Lapmežciema pagasts, Tukuma novads
Tālrunis: 29219491
reinazivis@inbox.lv
www.reinazivis.lv
www.facebook.com/ReinisBlapmezciems
www.instagram.com/reinisb.zivis

Ēdienkarte

Sestdien, 13. septembrī – brīvdabas kino ar uzkodām
- Popkorns – 2 eiro
- Rabarberu plātsmaize – 2 eiro
- Sāļās uzkodas turziņā – 3 eiro
- Skuju dzirkstošā limonāde – 1 eiro
- Dažādas zāļu tējas – 0,50 eiro
- Kafija – 2 eiro

Svētdien, 14. septembrī – "Jūrciemu" zaļā kafejnīca
- Zaļā spēka vira – 5 eiro
- Lapu rūķa gardums – 5 eiro
- Šreka sapnis – 5 eiro
- Rabarberu mākonis – 3 eiro
- Ķīseļkātu zupa – 3 eiro
- Kūku un desertu piedāvājums – no 1,50 eiro
- Skuju dzirkstošā limonāde – 1 eiro
- Dažādas zāļu tējas – 0,50 eiro
- Kafija – 2 eiro

Darba laiks
13. septembris 20.00–23.00
14. septembris 11.00–19.00

Norēķini – skaidrā naudā, ar karti

Adrese
"Gaiķi", Lapmežciems, Lapmežciema pagasts, Tukuma novads
Tālrunis: 26019209 Ieva Janelsiņa-Briede, 26409483 Dace Treimane-Freimane
info@jurciemi.lv
www.jurciemi.lv
www.facebook.com/jurciemi

Zaļi dzīvot Jūrciemos!

15

Gardi, no vietējiem augiem un dārzeņiem gatavoti ēdieni un dabas iedvesmotas meistarklases vienā no Jūrciemiem – Lapmežciemā!

Ēdienkarte

Uzkodiņa
"Acīm un vēderam tīkams"
- Selgas kraukšķis
- Brie siers, zilais siers,svaigais siers, zaļumi, salami desiņas
- Aprikožu ievārījums, tomātu mērce

Brangais
"Saimnieks zina ko dara"
- Cepts uz oglēm cūkgaļas šašliks
- Svaigi marinēti kraukšķīgie gurķīši
- Zaļie salāti

Saldais
"Zemeņu krēms ar vaniļas mērcīti"
- Svaigas zemenes, saldais krējums, vanilīns, jogurts

Dzērieni
"Atspirdzinošs sezonas augļu un ogu strebjamais"
Ūdens, augļi, ledus

Pie jautrajiem pavāriem

16 !!

Sātīga maltīte un kārtīga humora deva kopā ar jautrajiem pavāriem, kuri dziedās, dejos, gatavos un smiesies, un darīs to visu kopā ar viesiem

Piedāvājuma cena
32 eiro

Darba laiks
13. septembris 12.00–14.00, 15.00–17.00, 18.00–20.00
14. septembris 12.00–14.00, 15.00–17.00

Norēķini – ar pārskaitījumu pirms apmeklējuma

Adrese
"Bērziņi", Ragaciems, Lapmežciema pagasts, Tukuma novads
Tālrunis: 26082422 – omīte Alda, 28737787 – saimnieks Juris
smaidudarbnica@gmail.com
www.facebook.com/omitesvirtuve

Ēdienkarte

Pamatēdieni
- Mājas "soļanka" pašmāju gaumē – 4 eiro
- Uz uguns cepta vistas gaļa (vistas šašliks) ar pašmāju iecienītajiem cepeškrāsnī ceptajiem kartupeļiem un mazsālītajiem gurķīšiem – 8 eiro
- Lašmaize ar krēmsieru un gurķiem – 3 eiro

Saldie ēdieni
- Mammas gatavotais buberts – 4 eiro
- Mammas gatavotais ābolu sacepums ar pieneņu medu un saldējumu – 4 eiro

Dzērieni
- Pašu audzētu piparmētru tēja – 0,50 eiro
- Kafija – 2 eiro

Adrese
Liepu iela 9, Engure, Engures pagasts, Tukuma novads
Tālrunis: 29515512
baibita37@gmail.com
www.facebook.com/radosa.seta.juras.stasti

Radošā sēta "Jūras stāsti"

17 ✓

Latviskas rudens garšas, stāsti par jūru un dzimtu desmit paaudzēs un radošās darbnīcas. Vieta, kur satiekas ēdiens, jūra un iedvesma

Darba laiks
13. septembris 12.00–19.00
14. septembris 12.00–19.00

Norēķini – skaidrā naudā

Ēdienkarte

Uzkodas
- Siera - uzkodu plate ar "Kundziņ'sieru"– 6 eiro

Otrie ēdieni
- Siera nageti ar frī kartupeļiem un saldo čili mērci – 8 eiro
- Kartupeļu daiviņas ar mednieku desiņām – 9 eiro
- Gulaša mērce ar kartupeļiem – 9,70 eiro
- Frī kartupeļi ar vistas gaļas šašliku – 10,50 eiro
- Tītara gaļas gulašu zupa – 6 eiro

Bērnu ēdienkarte
- Mini burgers ar frī kartupeļiem un svaigiem dārzeņiem – 5 eiro
- Vistas gaļas nageti ar frī kartupeļiem – 5 eiro

Saldie ēdieni
- *Panna Cotta* ar zemeņu mērci un ogām – 3,50 eiro
- Mīkstais saldējums ar šokolādes vai zemeņu mērci – 2,50 eiro

Dzērieni
- Kafija – 2 eiro
- Ogu sula, kompots – 0,60 eiro
- Burbuļlimonāde – sīrups, ūdens, burbuļtējas bumbiņas – 1,50 eiro
- Atspirdzinošs kokteilis "Bērzciema lagūna" (bezalkoholisks) – 1,50 eiro
- Ledus dzēriens "Slush Ice" – 3 eiro

Pie Kundziņiem

18

Sirsnīga atmosfēra un ēdiens, kas tapis no pašu ražotiem sieriem, jogurtiem un citiem piena gardumiem. Ģimenei draudzīgs piedāvājums

Darba laiks
13. septembris 13.00–19.00
14. septembris 13.00–17.00

Norēķini – skaidrā naudā, ar karti, ar pārskaitījumu pirms apmeklējuma

Adrese
"Smiltiņi", Bērzciems, Engures pagasts, Tukuma novads
Tālrunis: 28656749
sindija.kundzina@inbox.lv
www.facebook.com/kundzinsiers

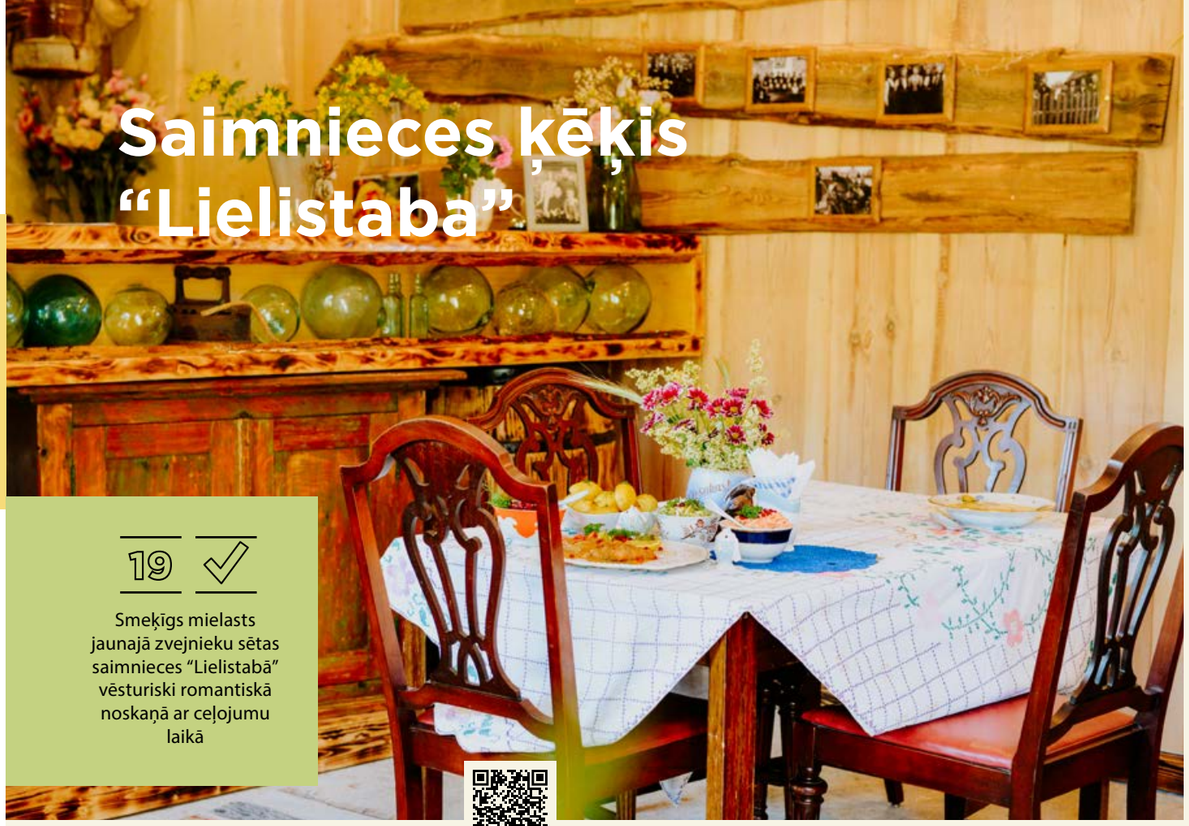

Saimnieces ķēķis "Lielistaba"

19

Smeķīgs mielasts jaunajā zvejnieku sētas saimnieces "Lielistabā" vēsturiski romantiskā noskaņā ar ceļojumu laikā

Ēdienkarte

Pamatēdieni
- Dzintarainais ziv' zupiš' – 6 eiro
- Cepts ziviš' iekš saldā krējums' zostiņ' – 15 eiro

Saldais ēdiens
- Saimnieces īpašais saldējums – 5,50 eiro

Dzērieni
- Dažādi bezalkoholiskie dzērieni – bez maksas un par maksu

Darba laiks
13. septembris 12.00–20.00
14. septembris 12.00–19.00

Norēķini – skaidrā naudā, ar karti, ar pārskaitījumu pirms vai pēc apmeklējuma

Adrese
"Dieniņas", Bērzciems, Engures pagasts, Tukuma novads
Tālrunis: 26676283
zvejniekusetadieninas@inbox.lv
www.facebook.com/dieninas.lv
www.dieninas.lv

Kandavas apkārtne

Abavas senleja rudens laikā ir īpaši ainaviska. Zeltainā rudenī tās pakalni un lejas ar apstrādātajiem tīrumiem un piebriedušajām pļavām liek elpai aizrauties no tā, cik Latvija ir skaista.
Arī 5 mājas kafejnīcu piedāvājums Kandavas pusē būs daudzveidīgs. Te mielosānās būs gan dārzā, gan pļavā. Te būs mājas virtuve un citu valstu iedvesmas radīti ēdieni. Te būs Latvijas un pasaules garša vienuviet!

TOP 10 apskates objekti

1. Kandavas vecpilsēta
2. Kandavas kuršu pilskalns
3. Vecais Kandavas tilts
4. Kandavas novadpētniecības muzejs
5. Dabas parks "Abavas senleja"
6. Matkules jeb Buses pilskalns
7. Melderu Velnakmens
8. Atpūtas komplekss "Zviedru cepure"
9. Vānes baznīca
10. Kurzemes cietokšņa muzejs Zantē

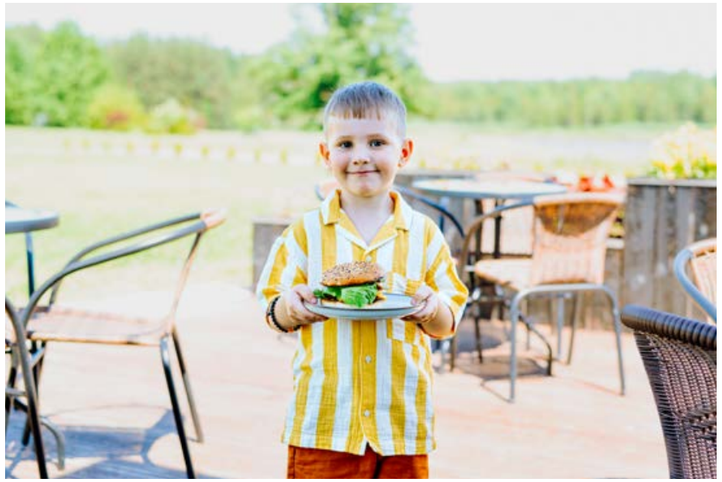

Mājas kafejnīcas

- Mājas kafejnīca "Vēsmas"
- OGLE "Kalnēnos"
- Kalnmuižas ābeļdārzs
- Smilgājfests
- Pasaules garšas Kurzemes pievārtē

Attēlos:
- Kalnmuižas ābeļdārzs
- OGLE "Kalnēnos"
- Pasaules garšas Kurzemes pievārtē

Mājas kafejnīca “Vēsmas”

20

“Vēsmas” ir mājas kafejnīca gleznainā pļavā, kur viesus sagaida mierīga daba, sirsnība un trīs kārtu maltīte no sezonāliem, vietējiem labumiem. Te ēdiens un klusums kļūst par svētkiem

Ēdienkarte

Pamatēdieni
- Sezonālā dārzeņu zupa ar kūpinātu ribiņu maizes podiņā – 7 eiro
- Kabaču laiviņas ar gaļu un siera cepurīti – 8 eiro

Saldie ēdieni
- Čia sēklu pudiņš kokosa pienā ar mango mērci – 3 eiro
- Cepti āboli ar krējuma mērci – 2,50 eiro

Dzērieni
- “Mājas” limonāde vai citronūdens – 2 eiro
- Tēja – 2,50 eiro

Darba laiks
13. septembris 12.00–17.00

Norēķini – skaidrā naudā

Adrese
Valteru iela 29, Kandava, Tukuma novads
Tālrunis: 26590539
daigapelite@inbox.lv
www.facebook.com/daiga.pelite

OGLE “Kalnēnos”

21

Kafejnīca ar izmeklētu rudens maltīti, ekskursiju pa saimniecību un iespēju iegādāties mājas gardumus

Ēdienkarte

Pamatēdieni
- Baraviku zupa – 6 eiro
- Grūbu salāti – 6 eiro
- Kartupeļu vafeles ar auksti kūpinātu lasi no Klapkalnciema – 11 eiro
- Meža gaļas burgers ar frī kartupeļiem – 15 eiro
- Šašliks “Napoleons” ar sviestā un garšaugos ceptiem apaļajiem kartupelīšiem un sezonāliem dārzeņiem – 16 eiro

Saldie ēdieni
- Krāsnī cepts ābols ar kanēli, drumstalām un saldējumu – 5 eiro
- Siera kūka – 4,50 eiro

Dzērieni
- Kafija – 3 eiro
- Limonāde – 1,50 eiro

Papildus
Piedāvājumā lauku labumi – mājas kūpinājumi, dārzeņi, marinējumi

Darba laiks
13. septembris 11.00–20.00
14. septembris 11.00–19.00

Norēķini – skaidrā naudā, ar karti

Adrese
“Kalnēni”, Vānes pagasts, Tukuma novads
Tālrunis: 28782933
oglekalneni@gmail.com
www.facebook.com/ogle.kalneni

Kalnmuižas ābeļdārzs

22 !!

Gruzijas garšas Abavas senlejā! Būs stāsti par Gruziju no Vikas Kacevicas un Gruzijas vīniem no Kalnmuižas vīnziņa

Ēdienkarte

Pamatēdieni
- Hačapuri ar sieru – 7,50 eiro
- Hinkaļi (5gb) – 11 eiro
- Biešu un garšaugu *pkhal* – 7,50 eiro
- Baklažānu rullīši ar valriekstiem – 7,50 eiro
- Tomātu un gurķu salāti ar valriekstu mērci – 7,50 eiro
- Harčo ar liellopa gaļu – 9 eiro
- Čahombilli – 11 eiro
- Valriekstu kada – 5,50 eiro

Dzērieni
- Kalnmuižas mājas vīnogu un estragona limonādes – 2,50 eiro
- Īpaši Gruzijas vīni – 5 eiro

Darba laiks
13. septembris 12.00–20.00
14. septembris 12.00–17.00

Norēķini – skaidrā naudā, ar karti

Adrese
Kalnmuižas pils, Kalnmuiža, Kandavas pagasts, Tukuma novads
Tālrunis: 26699033
kalnmuizaspils@gmail.com
www.facebook.com/kalnmuizaspils

Ēdienkarte

Pamatēdieni
- Uzkodas plate ar gardo ūdenskliņģeri, siera mērci "Obazda", marinētiem sīpoliem, marinētiem pipargurķīšiem un kūpinātu desu – 7 eiro
- Bavārijas maizīte "Bratwurst" ar sautētiem kāpostiem, balto desu un grauzdētiem sīpoliem – 7 eiro
- Vācu siera nūdeles "Käsespatzle" ar cūkgaļas šniceli un sēņu mērci – 15 eiro
- Veģetārais ēdiens – vācu siera nūdeles "Käsespatzle" ar baklažāna šniceli un sēņu mērci – 13 eiro

Saldie ēdieni
- Ābolu strūdele ar vaniļas mērci – 5 eiro
- Švarcvaldes ķiršu kūka – 6 eiro

Dzērieni
- Bezalkoholiskais dzēriens ar pašgatavotu plūškoka sīrupu un citronu – 5 eiro
- Karstais smiltsērkšķu dzēriens – 3 eiro

Smilgājfests

23 !!

"Smilgājfests" radošajā siltumnīcā aicina uz vācu garšām, mūziku un rudens priekiem – ar alu, šlāgermūziku un sirsnīgu atmosfēru

Darba laiks
13. septembris 12.00–18.00
14. septembris 12.00–16.00

Norēķini – skaidrā naudā

Adrese
"Smilgāji", Vānes pagasts, Tukuma novads
Tālrunis: 26460588
aiga.bitman@gmail.com
www.facebook.com/smilgaji
www.instagram.com/smilgaji

Pasaules garšas Kurzemes pievārtē

Ēdienkarte

Pamatēdieni
- Ungāru gulaša zupa – 6 eiro
- Itāļu pasta ar Boloņas mērci – 9 eiro
- Vistas fileja franču gaumē ar siera cepurīti, ceptiem kartupelīšiem un tomātu salsu – 9 eiro
- Taizemes dārzeņu karijs ar kokosriekstu pienu un basmati rīsiem – 9 eiro

Saldie ēdieni
- Latviešu ķirbju pīrāgs ar rudens garšu – 4 eiro
- Pufīgais ābolu pīrāgs mājas gaumē – 4 eiro
- Veselīgais čia pudiņš ar grieķu jogurtu un sezonas ogām – 4 eiro

Dzērieni
- Piparmētru tēja – 1 eiro
- Kafija – 2 eiro

Darba laiks
13. septembris 12.00–19.00

Norēķini – skaidrā naudā

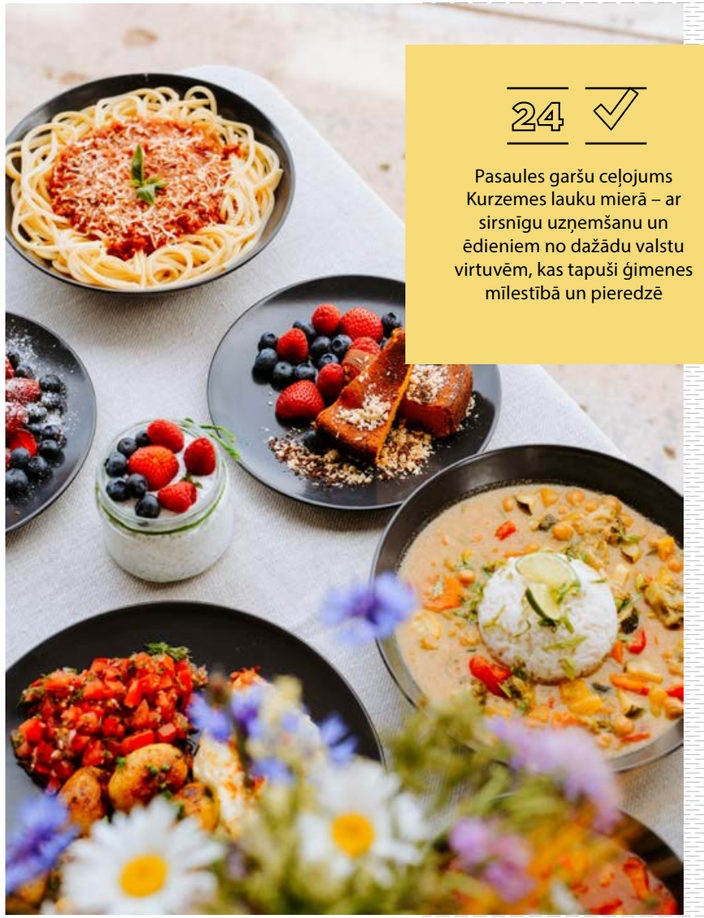

24

Pasaules garšu ceļojums Kurzemes lauku mierā – ar sirsnīgu uzņemšanu un ēdieniem no dažādu valstu virtuvēm, kas tapuši ģimenes mīlestībā un pieredzē

Adrese
"Smiltiņi", Vānes pagasts,
Tukuma novads
Tālrunis: 26807734 – Marika, 26811074 – Andris
smiltinivane@gmail.com
www.facebook.com/Smiltini

Izsaki viedokli

par mājas kafejnīcu apmeklējumu 13. un 14. septembrī!

Kā to izdarīt?
- Apmeklē mājas kafejnīcas 13. un 14. septembrī Tukuma novadā
- Pēc apmeklējuma noskenē te redzamo QR kodu
- Dalies ar savām domām par kafejnīcas apmeklējumu, aizpildot atvērto anketu

Anketu vari aizpildīt par katru mājas kafejnīcu, kuru būsi apmeklējis.

Aizpildot anketu, piedalies loterijā, kurā iegūsi Tukuma tūrisma informācijas centra suvenīru komplektu!

Mums un kafejnīcu saimniekiem Tavs viedoklis ir svarīgs, tāpēc noteikti padalies ar to. Paldies!

Attēlos:
- OGLE "Kalnēnos"
- Iegūsti spārnus un izgaršo dzeju "Auros"
- Pop-up mazā Itālija pie "Tilta uz nekurieni"

Mājas kafejnīcas Kurzemes pievārtē

Tukuma novads 2025

Attēlos:
- Muižnieku cienīga medību maltīte Vecsātos
- Pļavā pie DAREs – mednieku gaumē un dārza labumos
- Kalnmuižas ābeļdārzs

Tukums un tuvējā apkārtne

1. Rietumu burziņš “Sloces pērlēs”
2. Mājas kafejnīca “Vīnkalni”
3. Pusdienu pietura pinēju sētā
4. Grieķu taverna
5. Pļavā pie DAREs – mednieku gaumē un dārza labumos

Irlavas un Jaunpils puse

6. Uz Rietumiem pie Austrumiem
7. Pop-up mazā Itālija pie “Tilta uz nekurieni”
8. Muižnieku cienīga medību maltīte Vecsātos
9. Romju pojenes rullē
10. Iegūsti spārnus un izgaršo dzeju “Auros”
11. Dārza svētki “Dabas notikumu dārzā”
12. “Celmiņu” 17 zvaigžņu restorāns
13. Maltīte barona fon der Rekes dzimtas īpašumā

Piekraste

14. Kapteiņa Reiņa garšas kruīzs
15. Zaļi dzīvot Jūrciemos!
16. Pie jautrajiem pavāriem
17. Radošā sēta “Jūras stāsti”
18. Pie Kundziņiem
19. Saimnieces ķēķis “Lielistaba”

Kandavas apkārtne

20. Vēsmas
21. OGLE “Kalnēnos”
22. Kalnmuižas ābeļdārzs
23. Smilgājfests
24. Pasaules garšas Kurzemes pievārtē

Tukuma novads

- Tukums un tuvējā apkārtne
- Irlavas un Jaunpils puse
- Piekraste
- Kandavas apkārtne

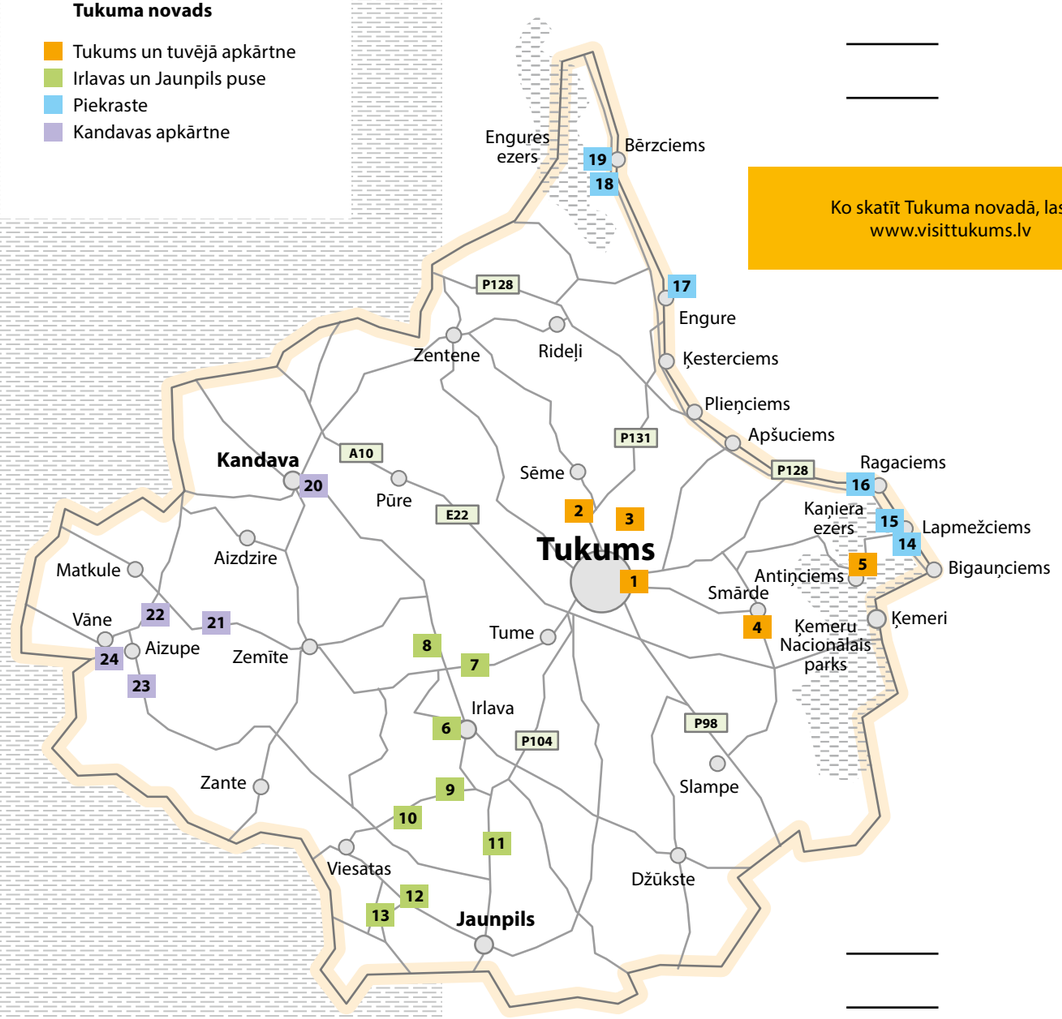

Ko skatīt Tukuma novadā, lasi www.visittukums.lv

Tukums

Uz Tukumu pēc smukuma!

Iespēja ceļot pa Tukuma apkārtni, iepazīstot un izgaršojot Kurzemes pievārtē tapušos ēdienus

Tukuma tūrisma informācijas centrs
Talsu iela 5, Tukums,
Tukuma novads LV-3101
Tālr.: 28311557, 63124451
E-pasts: tic@tukums.lv
Facebook: Visit Tukums
Instagram: visittukums
www.visittukums.lv