Apzīmējumi

- Piestātnes vietu skaits
- Maksimālais dziļums
- Naktsmītnes
- Apmešanās vieta
- Ēdināšana
- Tualete
- Mazgāšanās iespējas
- Pirts
- Internets
- Dzeramais ūdens vai tekošs ūdens
- Veļas mazgātava
- Atkritumi
- Elektrība
- Degvielas uzpildes stacija
- Autostāvvieta
- Jahtu un motorlaivu serviss
- Tilpņu ūdeņu savākšana
- Atkritumu nodošana
- Celtnis
- Slīpe
- Jahtu ziemošanas iespējas
- Veikals
- * Pēc pieprasījuma

KARTĒ

- Bāka
- Pasts
- Atpūtas vieta
- Naktsmītnes
- Iepirkumu centrs
- Skatu tornis
- Baznīca
- Ēdināšana
- Atpūtas centrs
- Lidosta
- Autoosta
- Apskates objekts
- Tūrisma informācijas centrs
- Tūrisma informācijas punkts
- Kapsēta
- Slimnīca
- Degvielas uzpildes stacija
- Pārgājienu taka
- Pludmale
- Muzejs
- Osta
- Mols

- 1 3 4 — Pakalpojumu sniedzēji • Kur doties • Ostas
- 1. — Laivu maršruti
- 3. — Jahtu maršruti
- Pärnu — Prāmju maršruti
- Pārvietošanās ierobežojumi
- E 22 A 9 — Galvenie ceļi
- P 56 — Reģionālie ceļi
- Vietējie ceļi
- Pārējie ceļi
- Divlīmeņu krustojums
- 6 4 — Attālums kilometros
- Pärnu Mõisakalne — Dzelzceļš • Stacija • Pieturas punkts
- KEILA Tõrgale — Pilsēta • Ciems
- Augštoja Mõrieku skola — Vienētu grupa • Vienēta
- KAROSTA — Pilsētas daļa
- PÄRNU Rucava — Administratīvās vienības centrs

Šajā izdevumā maršruti iezīmēti aptuveni; to garums, trajektorija un ilgums var mainīties atkarībā no vietas, kur sāksiet vai beigsiet maršrutu.

Tūrisma informācija

IGAUNIJA

Hāpsalu TIC
+372 473 3248
www.visithaapsalu.com

Hījumā TIC
+372 462 2232
www.visithiiumaa.com

Kuresāres TIC
+372 453 3120
www.visitsaaremaa.ee

Pērnavas apmeklētāju centrs
+372 447 3000
www.visitparnu.com

LATVIJA

KURZEME

Dundagas TIC
+371 29444395
www.visit.dundaga.lv

Grobiņas TIC
+371 26490324
www.grobinaturisms.lv

Kolkasraga TIC
+371 29149105
www.kolkasrags.lv

Liepājas reģiona TIC
+371 63480808
www.liepaja.travel

Mērsraga TIC
+371 63237704
www.mersrags.lv

Nīcas TIC
+371 29458532
www.nica.lv

Pāvilostas TIC
+371 63498229
www.pavilosta.lv

Rojas TIC
+371 63269594
www.roja.lv

Rucavas TIC
+371 29134903
www.rucava.lv

Ventspils TIC
+371 63622263
www.visitventspils.com

RĪGAS REĢIONS

Ainažu TIC
+371 64043241
www.visitsalacgriva.lv

Carnikavas TIC
+371 67708443
www.tourism.carnikava.lv

Jūrmalas TIC
+371 67147900
www.tourism.jurmala.lv

Limbažu TIC
+371 64070608
www.visitlimbazi.lv

Rīgas TIC
+371 67037900
www.liveriga.com

Salacgrīvas TIC
+371 26463025
www.visitsalacgriva.lv

Saulkrastu TIC
+371 67951641
www.visitsaulkrasti.lv

Tukuma TIC
+371 63124451
www.visittukums.lv

Izpēti tuvāk ūdenstūrisma maršrutus:
www.upesoga.lv

Upes oga – atklājiet aizraujošas ūdenstūrisma iespējas, kā arī izbaudiet aktīvu atpūtu neskartā dabā Dienvidigaunijā, Rietumigaunijā, kā arī Latvijā.

Brošūra izstrādāta Igaunijas – Latvijas pārrobežu sadarbības programmas 2007–2013 projekta "Ūdenstūrisma kā dabas un aktīva tūrisma komponentes attīstība Latvijā un Igaunijā" (Riverways) ietvaros. Brošuras izdošanu līdzfinansē Kurzemes plānošanas reģions, Rīgas plānošanas reģions, Lēnes apriņķa attīstības centrs, Hāpsalu pilsētas dome, nodibinājums "Dienvidigaunijas tūrisms", nodibinājums "Pērnavas apriņķa tūrisms", NVO Rietumigaunijas salu tūrisma attīstības centrs, nodibinājums "Tuuru", Pērnavas pilsētas dome, Pērnavas apriņķa pašvaldība.

2015

RIVERWAYS

Estonia Latvia Programme
Linking Estonia and Latvia
Part-financed by the European Regional Development Fund
European Union

Latvia
BESTE ENJOYED SLOWLY

Pärnu Maavalitsus

LEADER EESTI

Pärnu

SISEMINISTEERIUM

Ostas

Ieteikumi izbraukumu maršrutiem jūrā

Dažādas aktivitātes pie ūdens un ūdenssports

Piekrastes ceļvedis

Ūdenstūrisms Rietumigaunijas un Latvijas piekrastē

Igaunija un Latvija

ir lieliskas vietas, kur aktīvi atpūsties dabā, turklāt ar plašām iespējām atklāt ko nebijušu. Ne tikai viesus, bet pat vietējos bieži pārsteidz neskartās ainavas un interesantās mazapdzīvotās vietas, kurās iepazīt tradīcijas un ciešo saikni starp kultūru, dabu un vēsturi. Ārpus pilsētām ir meži, ezeri un upes, kur ir neizsakāmi daudz iespēju baudīt dabu. Igaunijai ir vairāk nekā 1500 salu, bet Latvijai – vairāk nekā 500 kilometru gara smilšaina pludmale.

Igaunijas rietumu piekraste aicina jūs doties ceļā pa idilliskām ciemu un lauku sētu ainavām, piedāvā saulainus ceļojumus gar jūras krastu un izbaudīt ilgus saulrietus. Gar krasta līniju stiepjas ceļi un takas vairāk nekā 500 kilometru garumā, kas ved cauri kultūrvēsturiskām un dabas ainavām. Pateicoties jūras krastam, Pērnava un Hāpsalu ir vienas no iemīļotākajām atpūtas vietām Eiropā. Kajakošana ir iespējama tikpat kā visā piekrastes garumā, kur ir gan smilšainas pludmales, gan stāvkrasti un aptuveni pusotrs tūkstotis salu un saliņu. Igaunijas piekraste ir iecienīta migrējošo ūdensputnu atpūtas vieta, salu krastos joprojām mīt roņi.

Hījumā un Sāremā ir Igaunijas lielākās salas, tomēr pietiekami mazas, lai, īsā laikā apceļojot, redzētu pasaulē vecākās bākas, kas joprojām darbojas, meteorīta krāteri un tradicionālās igauņu lauku sētas, vējdzirnavas un arī neskartās dabas nostūrus. Iepazīt salinieku dzīvi, kas joprojām atšķiras no ierastās ikdienas pilsētās un laukos iekšzemē.

Kurzeme ir viens no zaļākajiem Latvijas reģioniem, kas sagaida kuģotājus ar lielām un mazām ostām, atpūtniekus – ar smilšainām pludmalēm, dabas baudītājus – ar stāvkrastiem un aizsargājamām kāpām. Kurzemes vidi īpašu padara senie zvejnieku ciemi un pilsētas, kur ciemiņi vienlaikus var baudīt gan vēstures elpu, gan modernas pilsētas infrastruktūru un dzīves ritmu. Kurzemes īpašā bagātība ir upes – teritorijas rietumu daļā ir ap 20 mežu un pļavu ieskautu laivojamu upju. Lielākā daļa no tām ietek jūrā, un plašajos ūdeņos pabeigtais ceļojums sniedz izsmalcinātas emocijas pat lielākajiem "laivošanas gardēžiem".

Pierīga ir reģions ap galvaspilsētu Rīgu. Lai arī blīvi apdzīvots un ar aktīvu biznesa vidi, tajā netrūkst iespēju atpūsties dabā. Eiropā nav daudz lielpilsētu, kur vienlaikus var baudīt pilsētvidi un netālu atrast klusu dabu vai aktīvi atpūsties mežos un ūdeņos. Pusstundas brauciena attālumā ir pludmale Rīgas līča krastā, ir atpūtas vietas pie Daugavas un Lielupes.

Aktīva atpūta iespējama arī Rīgas centrā, laivojot pa pilsētas kanālu vai pilsētas teritorijā esošajiem ezeriem. Izbraucot pilsētas kanālu, ir iespēja redzēt pilsētu no nepierasta skatu punkta. Galvaspilsētas Rīgas tuvumā ir daudz ezeru, kuros ir plašas iespējas aktīvajā ūdenssportā. Gaujas un Daugavas rāmās lejteces piedāvā mierīgus izbraucienus ar airdēli (*stand up paddling*), ko bezvēja laikā var apvienot ar jogas vai fitnesa elementiem.

Saturs

IGAUNIJA

2 RIETUMU HARJUMĀ
4 LĒNES APRIŅĶA ZIEMEĻU PIEKRASTE
6 VORMSI SALA
7 HĀPSALU LĪCIS
8 HĀPSALU
10 LĒNES APRIŅĶA DIENVIDU DAĻA
12 HĪJUMĀ ZIEMEĻU PIEKRASTE
14 HĪJUMĀ DIENVIDU PIEKRASTE
16 KERDLA
18 SĀREMĀ ZIEMEĻU PIEKRASTE
20 SĀREMĀ RIETUMU PIEKRASTE
22 KURESĀRE
24 DIENVIDAUSTRUMU SĀREMĀ UN MUHU SALA
26 TĒSTAMĀ, VARBLA UN KIHNU SALA
28 PĒRNAVA
30 PĒRNAVAS LĪCIS

LATVIJA

32 AINAŽI – TŪJA
34 TŪJA – LIELUPE
36 RĪGA UN APKĀRTNE
40 JŪRMALA
44 RĪGAS JŪRAS LĪČA RIETUMU PIEKRASTE
46 MIĶEĻTORNIS – KOLKA – ROJA
48 VENTSPILS – MIĶEĻTORNIS
50 PĀVILOSTA – VENTSPILS
52 LIEPĀJA – PĀVILOSTA
54 NIDA – BERNĀTI – LIEPĀJA

56 VAIRĀK INFORMĀCIJAS

NB!

- ligzdošanas laikā (15.04-15.07) uz saliņām un piekrastes pļavās putnus netraucēt;
- būt uzmanīgiem, pārvietojoties dabā;
- pārvietojoties dabā kopā ar suni, turēt to pie siksnas;
- ceļojuma laikā radušos atkritumus lūdzam ievietot atkritumu tvertnē;
- pārvietojoties aizsargātajās teritorijās, lūdzam ievērot pārvietošanās ierobežojumus;
- informāciju Igaunijā var iegūt RMK informācijas punktos, kā arī Vides pārvaldē, Latvijā – Latvijas Dabas aizsardzības pārvaldē;
- atļaujas un informācija par ierobežojumiem ir vietējiem ceļojumu organizatoriem;
- sākuma vieta izbraucieniem ar kajakiem, kā arī maršruts jūrā ir atkarīgs no laikapstākļiem, un tas jānoskaidro iepriekš, vienojoties ar pakalpojuma sniedzēju.

RIETUMU HARJUMĀ

Igaunijas ziemeļrietumi aicina visus uz jauniem atklājumiem! Apburoša daba un romantiskas pludmales Igaunijas ziemeļrietumu piekrastē jūs sagaidīs ar interesantiem objektiem, lepnām muižām un pilīm, kā arī jaukām viesu mājām. Padariet savu atpūtu interesantu, dodoties uz Rummu karjeriem, peldēties vai braucot ar kajakiem uz Pakri salām. www.loode-eesti.ee

Pakalpojumu sniedzēji

1 PAKRI SAARTE ARENDUSE SA
+372 5697 4118
www.pakrisaared.ee
Braucieni uz Pakri salām ar kuteri "Arabella" no Kurkses ostas.

2 PADISES MUIŽA
+372 608 7877, www.padisemois.ee
Laivu noma muižas dīķī, nakšņošana, ēdināšana.

3 LOOTUUR
+372 506 6951, www.lootuur.ee
Pārgājieni, pārgājienu māja.

4 PAEKALDA ATPŪTAS CENTRS
+372 5358 6353, www.paekalda.ee
Niršana Rummu karjeros, laivošana, izbraucieni ar kanoe, snorkelēšana, makšķerēšana ziemā.

BIEDRĪBA LAULASMĀ SPORTA KLUBS
+372 5661 4000, +372 5565 5666
http://laulasmaa.onepagefree.com
Kaitošanas aprīkojuma noma, apmācība.

360 KRAADI
+372 5686 4634, www.360.ee
Izbraucieni ar kajakiem uz Pakri salām.

Ostas

1 KURKSES OSTA
100, 1,5 m
+372 671 6232, +372 512 3394
Kurkse, Padise vald
Laivu osta.

2 LOHUSALU OSTA
10, 2,2 m
+372 5340 9442, www.lohusalu.ee
Lohusalu küla, Keila vald
Mazā osta, velosipēdu noma, mākslas un rokdarbu veikals.

Kur doties?

1 **Pakri pussalas kaļķakmens stāvkrasts, bāka**

2 **Vihterpalu muiža**
www.vihterpalu.ee

3 **Risti baznīca**
www.ristikirik.ee

4 **Kogi (Koogi) lauku sētas muzejs**
www.koogitalu.weebly.com

5 **Padises klosteris**
www.padisekloster.ee

6 **Padises muiža**
www.padisemois.ee

7 **Padises pils, rokdarbu veikals**

8 **Rummu pelnu kalni un karjeri**
www.paekalda.ee

9 **Vasalemmas pils**

10 **Trepojas kaskāde**

11 **Keltsu (Kõltsu) muiža**
www.koltsumois.ee

12 **Keilas ūdenskritums**

13 **Keilas–Joas pils Schloss Fall**
www.schlossfall.com

14 **Harju–Madises baznīca, kapela, kapi,** www.harjumadise.ee

15 **Pakri aizsargājamo ainavu apvidus,** www.pakrisaared.ee

LĒNES APRIŅĶA ZIEMEĻU PIEKRASTE

Šeit atradīsiet kilometriem garas smilšainas pludmales, kur varēsiet gan sērfot, gan baudīt ūdens priekus un romantiskus saulrietus. Ainava un daba tiek aizsargāta vairākās valstiska līmeņa aizsargājamās teritorijās. Vilki, lūši, brieži un lāči, kā arī dzērves, gulbji, rubeņi, medņi un ērgļi šeit jūtas kā mājās. Putnu pārlidojumu laikā šim apvidum cauri traucas tūkstošiem arktisko ūdensputnu. Igaunijas lielākais un vecākais Neugrundes meteorīta krāteris, kas atrodas Baltijas jūrā blakus Osmusāres salai, kā arī daži veci kuģu vraki sniegs daudz interesanta niršanas entuziastiem. Jūras ceļojumu uz Osmusāres salu der izvēlēties gan tiem, kas vēlas doties vienas dienas ekskursijā, gan arī tiem, kas vēlas doties divu dienu izbraucienā. Tādi vietas nosaukumi kā *Birkas, Lyckholm, Österby* un citi norāda, ka šeit līdz 2. pasaules karam atradās zviedru apdzīvotas vietas. Pašlaik ir iespējams doties izbraucienā pa jūru pēc zviedru tradīcijām būvētā laivā vai buriniekā. Lai pārbaudītu roku spēku, var doties izbraucienā ar vēsturiskajām vikingu laivām vai izbraucienā ar kajakiem.

Pakalpojumu sniedzēji

1 SAMBLAMAA VIESU NAMS
+372 502 6873
www.samblamaa.com
Motorlaivu un velosipēdu noma, nakšņošana.

2 METSAKAPTENI VIESU MĀJA
+372 507 2231, www.metskapteni.ee
Laivu noma, nakšņošana.

3 ROOSTA ATPŪTAS CENTRS
(Roosta Puhkekeskus)
+372 472 5190, +372 525 6699
www.roosta.ee
Sērfošanas un vējdēļa lietošanas apmācība, laivu noma.

MŌHK JA TÖLPA
+372 5901 2355
www.matkakeskus.eu
Izbraucieni ar kajaku pa Baltijas jūru, smailīšu, airu dēļu (SUP) noma.

ESTONIAN NATURE TOURS
+372 5349 6695, www.naturetours.ee
Putnu vērošanas pārgājieni uz Pēsaspeas ragu un uz Silmas dabas liegumu.

OSMUSSAARE REISID
+372 5866 9980
www.osmussaarereisid.ee
Ceļojumi uz Osmusāres salu.

ESTONIAN DIVERS CLUB
+372 5648 2729
www.sukeldujad.ee
Niršanas nometnes, niršana Neugrundes krāterī.

NORTH-WEST GROUP
+372 5828 5868
www.nw.ee
Kaitsērfinga piederumu pārdošana un lietošanas apmācība.

BIEDRĪBA NORDESTNŌVA
+372 5617 9526
www.nordestnova.org
Izbraucieni pēc pasūtījuma ar vēsturisku vikingu laivu.

NORDSAIL
+372 5669 9919
www.nordsail.ee
Izbraucieni ar jahtu, jahtu noma.

KOKA LAIVU BIEDRĪBA VIKAN (Puulaevaselts Vikan)
+372 527 9641
www.vikan.ee
Izbraucienu organizēšana ar jahtu Runbjarn un ar burinieku Hoppet.

SĒRFOŠANAS KLUBS SURFAR
+372 5192 8802
www.surfar.ee
Sērfošanas un kaitošanas apmācība ar instruktoru, sērfošanas piederumu noma.

360 KRAADI
+372 5663 2979
www.360.ee
Komandu spēles, pārgājieni purvā, braucieni ar kajakiem.

REIMANN RETKED
+372 511 4099
www.retked.ee
Izbraucieni ar kajakiem, pārgājieni ar stumjamām kamanām, pārgājieni purvā.

Ostas

1 DIRHAMI OSTA
50, 4 m
+372 562 34523, +372 479 7221
www.dirhami.ee
Zvejas, preču un jahtu osta.
(100 m) velosipēdu noma

Kur doties?

1. **Osmusāres sala (Omussaar)** www.osmussaarereisid.ee
2. **Nevas (Nõva) dabas centrs**
3. **Pelluotsas (Põlluotsa) lauku sētas muzejs**
4. **Likholmas (Lyckholmi) muzejs un Sāres (Saare) muiža** www.saaremois.ee
5. **Sāres (Saare) mācību taka**
6. **Esterbi (Österby) ostas mols un ugunsdzēsēju depo**
7. **Telises kuģu orientieri**
8. **Silmas mācību māja**
9. **Roslepas kapela un kapi** www.eelk.ee/noarootsi
10. **Koelas lauku sētas muzejs**

VORMSI SALA

Tikai četrdesmit piecu minūšu braucienā no Rohukilas ostas pie Hāpsalu atrodas ceturtā lielākā sala Igaunijā – Vormsi. Leģenda vēsta, ka tās nosaukums iegūts no Islandes vikinga Ormi, kas nozīmē – čūska. Līdz 1944. gadam to pamatā apdzīvoja zviedri. Dabas mīļotājus te priecēs daudzveidīga daba, kuru vislabāk iepazīt uz velosipēda, ko var iznomāt turpat Svibi ostā. Tiem, kam patīk izbraucieni ar kajakiem, lieliski ir piemērota seklā piekrastes jūra. Vairāk informācijas: www.tule-vormsile.ee

Pakalpojumu sniedzēji

1 ELLE-MALLE VIESU MĀJA
+372 5647 2854, www.ellemalle.com
Laivu un velosipēdu noma.

2 RUMPO MÄE SAIMNIECĪBA
+372 506 0745, www.rumpomae.ee
Laivu un velosipēdu noma, izbrauciens ar burinieku.

3 REVALEES
+372 517 8722, www.vormsi.ee/sviby
Laivu un velosipēdu noma Svibi ostā, ūdens taksis (iespējams pasūtīt braucienam no/uz Hāpsalu), izbrauciens ar kuteri apkārt Vormsi salai un tai piegulošajām saliņām.

MULTISPORT
+372 501 2872, www.kajakimatkad.ee
Maršruti ar kajakiem uz Vormsi salas.

MÕHK JA TÖLPA
+372 5901 2355
www.matkakeskus.eu
Izbraucieni ar kajakiem Baltijas jūrā, smailīšu noma, airu dēļu (SUP) noma.

KOKA LAIVU BIEDRĪBA VIKAN (Puulaevaselts Vikan)
+372 527 9641, www.vikan.ee
Izbraucieni ar vēsturiskajām koka laivām un kuģiem, iepriekš pasūtot.

TIIKER SAILING, TIIKER B&B
+372 5354 4314, www.tiiker.ee
Pasūtījuma izbraucieni, braucieni uz Vormsi salu.

VORMSI LAIVAS
+372 5187 190, www.vormsipaat.ee
Izbraucieni ar Vormsi vēsturiskajām airu laivām un buriniekiem.

Ostas

1 SVIBI (SVIBY) OSTA
14, 3,8 m. +372 5301 2889
www.saarteliinid.ee/ports/sviby
Sviby küla, Vormsi vald, Lääne maakond
(3,9 km)
velosipēdu noma

Kur doties?

www.tule-vormsile.ee

1 **Vormsi Svētā Olava baznīca**
2 **Vormsi kapi**
3 **RMK Rumpo pārgājienu taka**
4 **Vormsi lauku sētas muzejs**
www.talumuuseum.vormsi.ee
5 **Saksbi (Saxby) bāka**
6 **Vormsi aizsargājamo ainavu apvidus**

HĀPSALU LĪCIS

Pa Hāpsalu līci ir iespējams doties izklaides braucienā gan ar vēsturisko tvaikoni, gan piekrastes zviedru burulaivu, gan modernu kuteri vai jahtu. Tvaikonis kursē arī uz Esterbi ostu, no kurienes var doties Noarotsi pussalas izpētē. Laikā, kad ir labs vējš, seklajos un siltajos līču ūdeņos sastapsiet daudz kaitotāju. Kad laiks ir mierīgāks, varat doties ar kajakiem pa piekrastes ūdeņiem vai aizairēt līdz Hobulaidas saliņai.

Pakalpojumu sniedzēji

1 PUSKU TOURISM FARM
+372 5623 8506, http://pusku.ee/
Plosta saunas noma, izbraucieni makšķerniekiem.

2 HĀPSALU BURĀŠANAS SKOLA VESKIVĪGI OSTĀ
(Haapsalu Purjespordikool Veskiviigi sadamas)
+ 372 506 6979, www.hpsk.ee
Burāšana ar bērniem domātu burulaivu Optimist.

TVAIKONIS KALLIS MARI
+372 5396 1396, www.salm.ee
Izbraucieni, iepriekš pasūtot, ar tvaikoni Hāpsalu līcī.

SĒRFOŠANAS KLUBS SURFAR
+372 5192 8802, www.surfar.ee
Sērfošanas un kaitsērfinga apmācība kopā ar instruktoru, sērfošanas piederumu noma.

MIILTRANS
+372 523 0508, www.leedritalu.ee
Ūdens taksometra pakalpojumi, izklaides braucieni ar jūras kuteri.

Ostas

1 ESTERBI (ÖSTERBY) OSTA
8, 1 m
+372 472 4359, vv@noavv.ee
Zvejas un laivu osta.

Kur doties?

1 **24 h infotermināls**
www.visithaapsalu.com
2 **Paralepas meža takas**
www.framare.ee
3 **Lēnes (Läänemaa) veselības taka**
www.tervisetee.blogspot.com
4 **Ungru pils**
5 **Kiltsi lidlauks**
+372 7179949
Ieiešana ar Aizsargu organizācijas atļauju.
6 **Esterbi (Österby) ostas mols un ugunsdzēsības depo**
7 **Pirksi (Pürksi) muiža**
8 **Silmas mācību māja**
www.silmalk.ee
9 **Hobulaidas sala**

Hāpsalu (Haapsalu) tūrisma informācijas centrs
+372 473 3248
Karja tn 15, Haapsalu
haapsalu@visitestonia.com
www.visithaapsalu.com

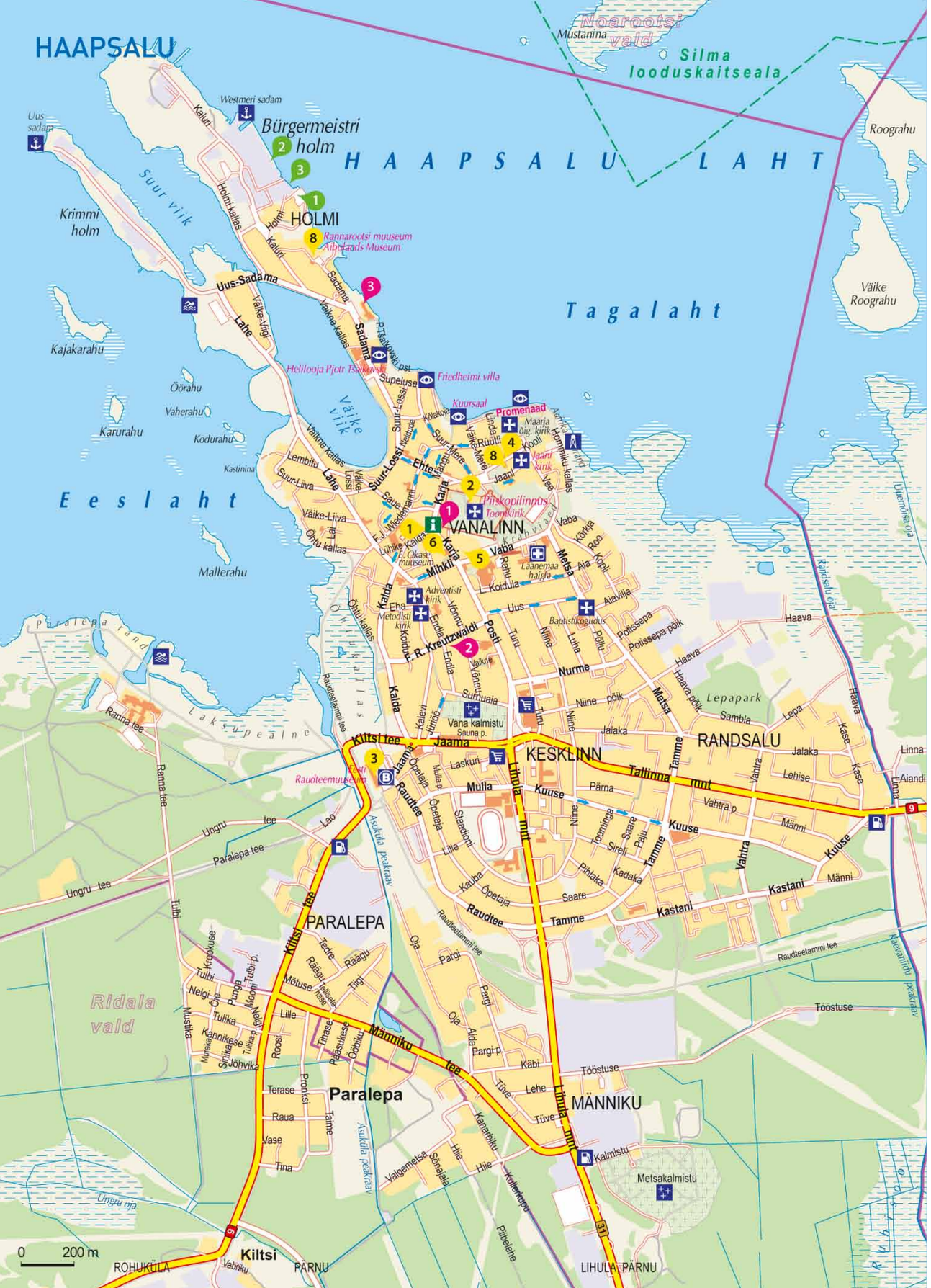

HĀPSALU

Netālās salas un saliņas, pussalas un jomi padarīs jūsu ceļojumu ar kajakiem neaizmirstamu. Jahtu ostas nav domātas tikai burātājiem un kuteru īpašniekiem – ostu lieliskajos restorānos ir gaidīts ikviens. Interesenti varēs atrast informāciju par iespējām nomāt laivu vai jahtu. Jauku izbraucienu Hāpasalu līci varēsiet veikt ar Igaunijā unikālo tvaikoni, ar kādu no vēsturiskajām piekrastes zviedru koka laivām vai modernu buru jahtu vai kuteri.

Pakalpojumu sniedzēji

1 VIESU MĀJA HĀPSALU TEERISTI VILLA
+372 5888 0888, www.teeristivilla.ee
Kaitsērfinga apmācība.

2 TIIKER SAILING, TIIKER B&B
+372 5354 4314, www.tiiker.ee
Pasūtījuma izbraucieni, izbraucieni uz Vormsi salu.

3 TVAIKONIS KALLIS MARI
+372 5396 1396, www.salm.ee
Braucieni ar tvaikoni Hāpsalu līcī, pasūtījuma braucieni.

MŌHK JA TŌLPA
+372 5901 2355
www.matkakeskus.eu
Izbraucieni ar kajakiem Baltijas jūrā, smailīšu noma, airu dēļu (SUP) noma.

KOKA LAIVU BIEDRĪBA VIKAN (Puulaevaselts Vikan)
+372 527 9641, www.vikan.ee
Izbraucieni ar vēsturiskajām koka laivām un kuģiem, iepriekš pasūtot.

NORTH-WEST GROUP
+372 5828 5868, www.nw.ee
Kaitsērfinga piederumu pārdošana un lietošanas apmācība.

NORDSAIL
+372 5669 9919, www.nordsail.ee
Pasūtījuma izbraucieni, jahtu noma, atpūta burājot.

SĒRFOŠANAS KLUBS SURFAR
+372 5192 8802, www.surfar.ee
Sērfošanas un kaitsērfinga apmācība kopā ar instruktoru, sērfošanas piederumu noma.

ŪDENS VELOSIPĒDU NOMA
braucienam pa Veikevīkas (Väike viik) līci. +372 5459 0342

Ostas

1 VESKIVĪGI (VESKIVIIGI) OSTA
⚓ 10, 1,8 m
+372 524 7533
www.haapsalujahtklubi.ee
Holmi tn 14, Haapsalu
velosipēdu, laivu noma, izbraucieni ar motorlaivu pēc iepriekšējas rezervācijas

2 VESTMERI (WESTMERI) JAHTU OSTA
⚓ 35, 2,5 m
+372 5303 9129
http://ain366.wix.com/westmer5
Westmeri 1, 90502 Haapsalu

3 GRAND HOLM MARINA
⚓ 30, 2,5 m
+372 565 2887
www.grandholmmarina.ee
Westmeri 3, Haapsalu
automašīnu noma

Kur doties?

1 24 h infoterminālis
www.visithaapsalu.com

2 Hāpsalu (Haapsalu) Bīskapa pils un Doma baznīca
www.haapsalulinnus.ee

3 Vēsturiskā dzelzceļa stacija, Dzelzceļa un sakaru muzejs
www.salm.ee

4 Ilonas Brīnumzeme
www.ilon.ee

5 Hāpsalu (Haapsalu) mežģīnu centrs
www.haapsalusall.ee

6 Evalda Okases muzejs
www.evaldokasemuuseum.ee

7 Piekrastes zviedru muzejs
www.aiboland.ee

8 Hāpsalu (Haapsalu) rātsnams
www.salm.ee

Hāpsalu (Haapsalu) tūrisma informācijas centrs
+372 473 3248
Karja tn 15, Haapsalu
haapsalu@visitestonia.com
www.visithaapsalu.com

LĒNES APRIŅĶA DIENVIDU DAĻA

Virtsu prāmju osta Lēnes apriņķa dienvidos ir vārti uz Sāremā. Šeit jūrā varat doties arī no vairākām mazām ostām un daudzām laivu piestātnēm, varat doties izbraucienā uz Kaselaidu, izbraukt ar prāmi līdz Kuivastu ostai, laivot ar laivām vai kanoe pa Suitsu, Tūdi un Kasari upēm, doties ar kajaku uz Tauksi salu vai apbraukt Virtsu un Pivarotsi salas. Puise, Kīdeva un Haeska ir tradicionālie zvejnieku ciemi, kur vēl šobaltdien zvejnieki no rītiem dodas zvejā. Lomu var nogaršot, piemēram, Kogres krogā Puises ragā.

Pakalpojumu sniedzēji

1 PUISE NINA VIESU MĀJA UN KOGRES KROGS
+372 511 7246, www.puisenina.ee
Izbraucieni makšķerniekiem, izklaides braucieni ar zvejnieku laivām.

2 PUSKU TŪRISMA MĪTNE
+372 5623 8506, www.pusku.ee
Plosta saunas noma, izbraucieni makšķerniekiem.

3 LAURI-ANTSU TŪRISMA MĪTNE
+372 509 3002, www.lauriantsu.ee
Laivu un burulaivu noma, makšķerēšana.

PAALI-TŌNISE TŪRISMA MĪTNE
+372 504 2164, www.paalitonise.ee
Kanoe noma, izbraucieni ar kanoe, pārgājieni dabā.

ESTONIAN NATURE TOURS
+372 477 8214, +372 5349 6695
www.naturetours.ee
Kanoe, mācību, piedzīvojumu izbraucieni.

MŌHK JA TŌLPA
+372 5901 2355
www.matkakeskus.eu
Kajaku izbraucieni pa Baltijas jūru, smailīšu noma, airu dēļu (SUP) noma.

KOKA LAIVU BIEDRĪBA VIKAN (Puulaevaselts Vikan)
+372 527 9641, www.vikan.ee
Izbraucieni ar vēsturiskajām koka laivām un kuģiem, iepriekš pasūtot.

VIIRESTE
+372 5669 6785
unotali61@gmail.com
Izbrauciens pa jūru uz Kesu salu.

360 KRAADI
+372 513 7141, www.360.ee
Pārgājieni purvā, braucieni ar kajakiem, dabas vērošana, komandu spēles.

PEETER SIRGE
+372 514 1542
www.koolitus.peetersirge.ee
Fotopārgājieni, foto kursi.

KAAREL RAUDKIVI; TIIT MEEL
+372 514 9386, +372 5663 6557
Laivošana Kasari un Suitsu upēs.

NORDSAIL
+372 5669 9919, www.nordsail.ee
Pasūtījumu izbraucieni, jahtu noma, atpūta burājot.

Ostas

1 ROHUKILAS (ROHUKÜLA) OSTA
15, 4,7 m
+372 515 5253
www.saarteliinid.ee/ports/rohukyla
Lääne maakond, Rohuküla küla, Ridala vald

2 VIRTSU OSTA
20, 3,5 m
+372 5344 3945
www.saarteliinid.ee/ports/virtsu
Tallinna maantee 1, Virtsu alevik, Hanila vald
o Prāmju un jahtu osta.

(200 m)

Kur doties?

1 Pegari (Põgari) lūgšanu nams

2 Augusta Tamperga vārdā nosauktais Hanilas muzejs
www.hanilamuuseum.ee

3 Kirsi muzejs Virtsu salā
www.kirsimuuseum.ee

Matsalu nacionālais parks (centrs Penijē muižā)
www.matsalu.ee

Kasari upe un vēsturiskais tilts
www.matsalu.ee

Keskveres muiža
www.keskvere.ee

Kirblas baznīca

Lihulas pilskalns un pilsdrupas
www.muuseum.lihula.ee

Lihulas tūrisma informācijas punkts
Sezonas laikā Lihulas muižā

HĪJUMĀ ZIEMEĻU PIEKRASTE

L Ä Ä N E M E R I

RMK atpūtas vietas un dabas takas, kas ierīkotas Hījumā mežonīgi skaistajā dabā, būs ideāla pieturvieta tiem, kuri ar jūru ir uz Tu.

10. Ar kajaku gar Hījumā piekrasti. 40 km, 2 dienas

Skaistās un plašās piekrastes joslas padara Kepu (Kõpu) un Tahkunas pussalas par katra atpūtnieka sapni, tā ir arī sērfotāju meka. Vēja virziens šeit nosaka to, ka ikviens ūdens prieku baudītājs atradīs sev piemērotu pludmali, kur izmēģināt spēkus sērfošanā vai kaitošanā. Šī ir arī teritorija, kur varēsiet aplūkot apskates vērtās Hījumā skaistules – Tahkunas, Kepu un Ristnas bākas, tajās katrs interesents var uzkāpt augšā.

Pakalpojumu sniedzēji

1 ROGRAHU PLOSTA SAUNA
+372 5687 3757

2 SURF PARADIIS
+372 505 1015, www.paap.ee
Ūdens sporta un izklaides centrs, "Paradiisi Villa" nakšņošanai.

3 HIIU JORN PAUKA VIESU NAMS
+372 504 0967
www.paukapuhkemaja.ee
Laivu noma, makšķerēšana, laivošana.

4 KALANA ATPŪTAS KOMPLEKSS
+372 5382 1844, www.kalana.ee
Ūdens slēpošana, kajaku un pedāļlaivu noma, jūras kruīzi ar motorlaivu, slīpne.

5 HĪJUMĀ SĒRFOŠANAS KLUBS
+372 5354 1486, +372 509 7179
www.hiiusurf.eu
Sērfošanas punkti Hījumā.
Sērfošanas pamatiemaņu kursi.

Ostas

1 KERDLAS (KÄRDLA) OSTA
60, 3,2 m
+372 5624 7818
marina.kardla.ee
Sadama 28/30, Kärdla
Tūristu osta.
treileru stāvvieta

2 ROGRAHU (ROOGRAHU) OSTA
15, 2 m
+372 5306 6615, www.roograhu.ee
Roograhu, Hiiessaare küla, Pühalepa vald
Jahtu un laivu osta, tūristu osta.

3 KERGESĀRES (KÕRGESSAARE) OSTA
20, 2,5 m
+372 504 9165
best.holding@mail.ee
Kõrgessaare, Hiiu vald
Zvejas osta.
Pakalpojumi, sākot ar 2016. gadu.

4 SŪRESADAMAS (SUURESADAMA) OSTA
20, 2,0-3,5 m
+372 526 5619
suursadam@gmail.com
Suuresadama küla, Pühalep vald
Kuģu remonta osta.

Kur doties?

1 Tahkunas bāka
2 Kepu (Kõpu) bāka
3 Ristnas bāka

4 Hījumā (Hiiumaa) militārais muzejs
+372 5347 9819
info@militaarmuuseum.ee

5 Reigi baznīca un pastorāts

6 RMK Ristnas dabas centrs
+327 676 7499, +327 5300 0991
ristna.looduskeskus@rmk.ee

7 Sērfošanas vieta Ristnas ziemeļu līcī:
S-SW, side-off wave (port tack)

8 Sērfošanas vieta Ristnas rietumu līcī (Pābu līcis): NW-N, side-off wave (starboard tack)

9 Sērfošanas vieta Paopelē:
W-NW, side-on wave

10 Sērfošanas vietas Tervaninā (Tõrvanina):
NE-E, freeride, side-on wave

11 Soeras lauku sētas muzejs
+372 5666 6895,
www.soeratalumuuseum.eu

Šeit cauru gadu ķer zivis gan ar tīkliem, gan ar murdiem, un pavasaros Vēja zivs festivāla ietvaros notiek tradicionālās makšķerēšanas sacensības. Ziemā šeit ir populāra zemledus makšķerēšana.

L Ä Ä N E M E R I
Mardihansu laht
Hiiumaa
HIIUMAA
Käina
Kassari
Emmaste
Suuremõisa
Heltermaa
Käina laht
Jausa laht
Käina lahe-Kassari mka
Hiiumaa laidude mka
Saarnaki laid
Hanikatsi laid
Tagukülalaid
Vohilaid
Heinlaid
Kaevatsi laid
Vareslaid
Kõverlaid
Ahelaid
Kõrgelaid
Aneraht
Sarve ps
Salinõmme ps
Õunaku ps
Kõpu lka
Tihu lka
Leigri lka
Pihla-Kaibaldi lka
Hiiu vald
Käina vald
Emmaste vald
Pühalepa vald
Tõrvala
Kõrgemõisa
Tõrvala
Kõrgemõisa
Kõrgemõisa
Tõrvala
Tõrvala
Kõrgemõisa
Tõrvala
Kõrgemõisa
Tõrvala
Kõrgemõisa

Kerdla (Kärdla) ir ostas pilsēta, un tieši ostā vasarās notiek īstā dzīve. Šeit nekad nav garlaicīgi, lielas un mazas jahtas nāk un iet. Jaunieši sper pirmos soļus jūras izzināšanā gan ar vējdēļiem, gan ar sacensību jahtām. Šeit jebkurā laikā var nokļūt jūrā, osta vienmēr gaida ciemiņus!

KERDLA

Kerdla (Kärdla) ir zaļa, dārzu ieskauta pilsēta jūras krastā. Šeit vienmēr pūš vējš, tas nozīmē, viss ir kustībā! Kerdla ir kafejnīcu mājvieta, un, pastaigājoties pa pilsētu, atklāsiet artēzisko aku, zemes pagrabu un bungu mistisko pasauli. Tikai nedaudzi zina, ka Kerdla ir cēlusies no debesīm. Pirms 455 miljoniem gadu esot noticis meteorīta sprādziens, un krātera rietumu pusē arī atrodas Kerdla. Pateicoties šim sprādzienam, šeit ir daudz alkšņainu grāvju un kristāldzidru artēzisko ūdeņu avotu.

Pakalpojumu sniedzēji

1 TIIT REISID
+372 5014266, www.tiitreisid.ee
Izbraucieni ar laivu Tarestes līcī.
Roņu vērošana.

2 O RING DAGEIDA DIVERS CLUB
+372 518 4332
martin@hansaliinid.ee
Hījumā niršanas vietas.
Niršanas kursi iesācējiem.

3 JAHTKLUBS DAGO
+372 554 3158
http://dago.edicypages.com/
Burāšanas kursi.

4 JAHTU SERVISS KERDLĀ
www.yachts-service.ee
Sadama tn 30a, Kärdla Hiiu vald
Jūras peldlīdzekļu apkope un remonts.

5 KALURIKODU
+372 5647 7436, www.kalurikodu.ee
Lodju 19, Kärdla
Laivu noma, makšķerēšana.

Ostas

1 KERDLAS (KÄRDLA) OSTA
60, 3,2 m
+372 5624 7818, marina.kardla.ee
Sadama 28/30, Kärdla
Tūristu osta.

treileru stāvvieta

Kur doties?

1 Hījumā (Hiiumaa) muzejs Pikk Maja
+372 463 2091
www.muuseum.hiiumaa.ee

2 Artēziskā aka

3 Kerdlas (Kärdla) baznīca

4 Kerdlas (Kärdla) fabrikas laukums
Neliela kafejnīca un rokdarbu tirdziņš.

5 Kerdlas (Kärdla) ugunsdzēsēju depo

6 Hījumā (Hiiumaa) sērfošanas klubs
+372 5354 1486, +372 509 7179
www.hiiusurf.eu

Hījumā (Hiiumaa) tūrisma informācijas centrs
+372 462 2232
www.visithiiumaa.com
hiiumaa@visitestonia.com

SĀREMĀ ZIEMEĻU PIEKRASTE

Skaisti stāvkrasti un pastaigu takas aicina tevi atklāt Sāremā brīnumus. Plašas ūdens tūrisma iespējas – zveja, izbraucieni jūrā, niršana, ūdens sports un laivošana skaistajā piekrastē tavu atvaļinājumu padarīs neaizmirstamu!

Pakalpojumu sniedzēji

1 ALLIKA VILLA
+372 520 8015, www.allikavilla.ee
Zveja, jūras kajaki, nakšņošana.

2 KARUJÄRVE KEMPINGS
+372 454 2181
www.karujarve.ee
Laivu noma, nakšņošana.

3 ZVEJA KOGUVAS OSTĀ
+372 513 3446, www.koguva.ee
Zveja.

4 KEUE-MARDI VIESU MĀJA
+372 506 6740, www.kouemardi.ee
Zveja, motorlaivas, nakšņošana.

5 OJA KEMPINGS
+372 5694 8801
www.ojacamping.ee
Laivošana, niršana, ūdens sports, nakšņošana.

6 PANGAS NIRŠANAS KŪRORTS
+372 5669 2009, www.panga.ee
Niršana, izbraucieni jūrā, ūdens sports, nakšņošana.

7 SAAREPUHKUS
+372 5662 7637
www.saarepuhkus.ee
Zveja, kanoe, peintbols, niršana, izbraucieni ar motorlaivu, nakšņošana.

8 ISLANDER
+372 5667 1555, +372 515 5100
www.islander.ee
Izbraucieni jūrā, nakšņošana.

BARRAKUUDA DIVING
+372 5697 8810
www.barrakuuda.ee
Niršana.

360 KRAADI
+372 5663 2979
www.360.ee
Izbraucieni ar kanoe.

Ostas

1 TRĪGI (TRIIGI) OSTA
15, 3,1 m
+372 504 6819
Triigi küla, Leisi vald
Tūrisma, preču un jahtu osta.

2 KOGUVAS OSTA
15, 1,8 m
+372 513 3446
Koguva küla, Muhu vald
Tūrisma un jahtu osta.

3 VĒRES (VEERE) OSTA
15, 3,5 m
+372 527 6699, Veere küla, Kihelkonna vald
Preču un jahtu osta.

4 SĀREMĀ (SAAREMAA) OSTA
30, 5 m
+372 503 3208
www.portoftallinn.com/saaremaa-harbour
Ninase küla, Mustjala vald
Kruīza, jahtu un laivu osta.

Kur doties?

1. Anglas vējdzirnavu kalns un Kultūras mantojuma centrs
www.anglatuulik.eu
2. Sāremā Kara muzejs
www.sojavaramuuseum.ee
3. Muhu muzejs
www.muhumuuseum.ee
4. Muhu Katrīnas baznīca
5. Koguvas zvejniecības muzejs
www.koguva.ee
6. Muhu strausu ferma
www.jaanalind.ee
7. Māsi (Maasi) pilskalns
8. Peides (Põide) Marijas baznīca
9. Koigi purvs
10. Karjas Katrīnas baznīca
11. Pangas stāvkrasts
12. Ninases staba tipa vējdzirnavas
13. Odaletsi (Odalätsi) avoti

13. Brauciens ar kajaku uz Vilsandi salu. 30 km, 2 dienas

2. Ar motorlaivu uz Lonas salu
3. Ar motorlaivu uz Vilsandi salu

14. Brauciens ar kajaku uz Abrukas salu un atpakaļ. 18 km, 6 h

4. Tuule Villa jūras brauciens uz Abrukas salu. 18 km, 2 h

SĀREMĀ RIETUMU PIEKRASTE

Šeit jūs sagaidīs vecākais nacionālais parks Baltijas valstīs – Vilsandi. Braucieni starp mazajām salām ar laivām un kajakiem ir atmiņā paliekošs piedzīvojums. Viens no aizraujošākajiem piedzīvojumiem skaistajā jūras izbraucienā ir roņu sastapšana. Brīvdabas taka jūs aizvedīs uz Lodes ozolāju, Vīdumē dabas lieguma zonu un uz Harilaidas pussalu, kur varēsiet apskatīt nedaudz šķību bāku.

Pakalpojumu sniedzēji

1 ISLANDER
+372 5667 1555, +375 515 5100
www.islander.ee
Izbraucieni jūrā, nakšņošana.

2 KARUJÄRVE KEMPINGS
+372 454 2181, www.karujarve.ee
Laivu noma, nakšņošana.

3 KIPI VIESU NAMS
+372 5340 7826, www.hot.ee/kipi
Laivu noma, nakšņošana.

4 LEPAMETSA VIESU NAMS
+372 510 9390, www.lepametsa.ee
Izbraucieni jūrā, nakšņošana.

5 MENDJALAS SĒRFOTĀJU KLUBS (Mändjala Surfiklubi)
+372 5564 3893
www.mandjalasurfclub.com
Kaitbordi, airu dēļi (SUP).

6 MARDI VIESU NAMS
+372 504 7250, www.marditalu.ee
Laivu noma, nakšņošana.

7 SĀREMĀ SĒRFOTĀJU KLUBS (Saaremaa Surfiklubi)
+372 511 9658
www.saaremaasurf.ee
Vindsērfinga dēļi.

8 SAAREPUHKUS
+372 5662 7637
www.saarepuhkus.ee
Zveja, izbraucieni ar kanoe un motorlaivu, peintbols, niršana, nakšņošana.

9 TOOMALÕUKA VIESU NAMS
+372 5646 6567
www.toomaloukatourism.ee
Zveja, snorkelēšana, jūras kajaki, nakšņošana.

10 VÄSTRIKU VIESU NAMS
+372 518 3187
www.ahoivastriku.ee
Kanoe, jūras kajaki, nakšņošana.

Ostas

1 MENTU (MÕNTU) OSTA
10, 3,4 m
+372 514 5578
Mõntu küla, Torgu vald
Tūrisma, preču un jahtu osta.

2 LEMALAS (LÕMALA) OSTA
27, 1,7 m
+372 5647 2104
www.lomalasadam.ee
Lõmala küla, Salme vald
Jahtu un laivu osta.

3 ABRUKAS OSTA
15, 2,5 m
+372 453 3619
www.slmarinas.ee/home/abruka/
Abruka küla, Lääne-Saare vald
Jahtu un tūrisma osta.

4 KURESĀRES (KURESSAARE) OSTA
132, 2,5 m
+372 503 1953
www.kuressaare.ee/sadam
Tori 4, 93813 Kuressaare
Jahtu osta.

Kur doties?

1 Serves (Sõrve) apmeklētāju centrs
www.sorvekeskus.ee/kulastuskeskusest

2 Vilsandi nacionālā parka centrs
+372 454 6880
www.loodusegakoos.ee/kuhuminna/rahvuspargid/vilsandi-rahvuspark/1737

3 Mihkli lauku muzejs
www.saaremaamuuseum.ee/filiaalid/mihkli-talumuuseum/

4 Salmes senlaiku kuģa atrašanas vieta

5 Serves (Sõrve) militārā istaba

6 Lemalas (Lõmala) ostas apmeklētāju centrs

7 Sāremā Kaļķu parks
+372 51 56 165
www.limex.ee/lubjapark/

8 Kihelkonnas Miķeļa baznīca

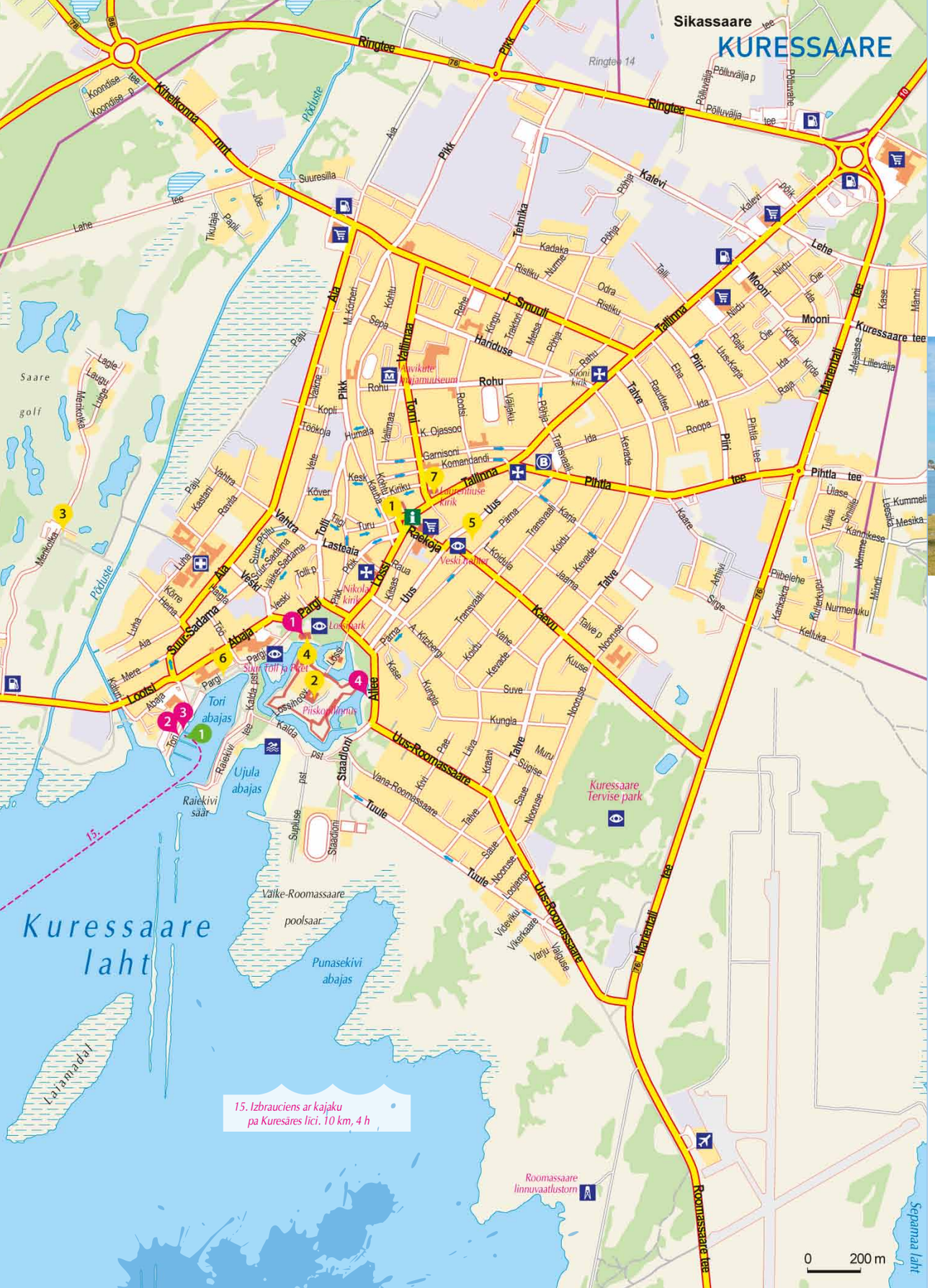
KURESSAARE
Sikassaare
Ringtee
Kihelkonna tee
Pikk
Kalevi
Lehe
Mooni
Kuressaare tee
Tallinna
Tõnni
Ala
Rohu
Hariduse
J. Smuuli
Talve
Piiri
Pihtla tee
Uus
Raekoja
Vahtra
Tolli
Lasteaia
Lossi
Pargi
Suursadama
Abaja
Kaevu
Allee
Uus-Roomassaare
Tuule
Staadioni
Mariendali tee
Roomassaare tee
Kuressaare laht
Saare golf
Tori abajas
Ujula abajas
Raiekivi säär
Väike-Roomassaare poolsaar
Punasekivi abajas
Lõõdamadal
Kuressaare Tervise park
Roomassaare linnuvaatlustorn
Sepamaa laht
Lossihoov
Piiskopiinnus
Suur Tõll ja Pireet
Nikolai kirik
Veski kahur
Laurentsiuse kirik
Siuni kirik
Kavikute muuseumi
Garnisoni
Komandandi
Koondise tee
Kihelkonna
Suuresilla
Põduste
Tikutaja
Papi
Lahe
Lagle
Laugu
Luige
Merikotka
Mere
Kalmu
Kõrre
Heina
Luha
Ala
Veski
Kõver
Kõrtsi
Kõrgu
Trakton
Metsa
Rohtu
Kõpli
Tõõkoja
Vetele
Kesk
Kõrtsi
Kiriku
Turu
Tõll
Tõll p
Suur-Põllu
Suur-Sadama
Väike-Sadama
Kaldapõ
Kaldapõ
Kaldapõ
Kõse
Raua
Parna
Transvaali
Karja
Koidu
Kevade
Jaama
Koidula
A. Kitzberg
Vähe
Suve
Kungla
Kuuse
Noonuse
Talve p
Siige
Kõrge
Heina
Kõrge
Kõrge
Kõrge

DIENVIDAUSTRUMU SĀREMĀ UN MUHU SALA

Sala, kur laiks apstājas, jūs sagaidīs ar skaistām ostām.

Koguvas zivsaimniecības muzeja apmeklējums ir obligāts katram sevi cienošam jūras braucējam. Piedzīvojumus meklējošiem ceļotājiem interesanta liksies iespēja ar kanoe laivām apmest riņķi apkārt Muhu salai. Koigi aizsargājamo ainavu apvidū pamanīsiet salas tik atšķirīgās dabas nokrāsas, bet Kāli ciemā varēsiet apmeklēt vienreizējo meteorīta krāteri.

Pakalpojumu sniedzēji

1 KOGUVAS OSTAS ZVEJAS BRAUCIENI
+372 513 3446, www.koguva.ee

2 KUNGLAS OSTAS LAIVU NOMA
+372 5341 1457
www.kunglasadam.ee

3 LEUNARANNAS (LŌUNARANNA) OSTAS LAIVU UN MOTORLAIVU NOMA
+372 503 6640
www.lounaranna.ee

4 MUHU KANOE IZBRAUCIENI
+372 503 2010, www.puhkamuhus.ee
Izbraucieni ar kanoe, nakšņošana.

5 PRINGELDIVERS
+372 521 5434
www.pringeldivers.com
Izbraucieni jūrā, niršana.

6 TUULE VILLA IZBRAUCIENI JŪRĀ
+372 5664 5080, www.tuulevilla.ee
Izbraucieni uz Abrukas salu, nakšņošana.

360 KRAADI
+372 5663 2979, www.360.ee
Izbraucieni jūrā.

Ostas

1 KOGUVAS OSTA
15, 1,8 m
+372 513 3446, www.koguva.ee
Koguva küla, Muhu vald
Tūrisma un jahtu osta.

Muhu
Muhu vald
Orissaare
Orissaare vald
Liiva
Hellamaa
Võilaid
Kuivastu
Kihelkonna
Kõpemeri
Suur väin
Viire väin
Viirelaid
Kõinastu laid
Kõinastu
Paramaja laht
Haapsu
Jaani
Pulli
Taaliku
Ööriku
Säärenõmme lka
Koguva
Jaanalind
Rootsivere
Nautse
Leeskopa
Nurme
Ridasi
Kantsi
Mõisaküla
Kallaste
Raugi
Tupenurme
Vahtraste
Kapi
Lepiku
Paalda
Levalõõmme
Parase
Lõetsa
Lalli
Lehtmetsa
Võila
Tusti
Kuivastu
Mõega
Mäla
Raegma
Oina
Simisti
Rässa
Võikula
Pädaste
Pädaste laht
Adjanina
Neolaid
Suunaid
Ahenda ps
Pikasaare ots
Võilaid
Võilaiu siim
Rõbjagi neem
Silmkare
Pitskele
Pühadekare
Suutselaid
Satikunukk
Takusäär
Kübassaare mka
Kübassaare
Saarniku säär
Udriku laid
Kõllupõhi
Rusulaid
Muraja laht
Muraja ps
Kõlli laht
Pihlatsi ps
Vulkare
Paelaid
Pulgalaid
Saarekülla jooduerada
Saarekula
Ramnaküla
Mustla
Laimjala
Laimjala vald
Mägi-Kurdla
Aaviku
Kahtla
Üüvere
Asva
Viltina
Randvere
Kõiguste
Ruhve
Kõiguste laht
Purmesäär
Purme abaja
Ninaots
Kunnati laht
Kungla
Soolaht
Laidunina
Saastna laht
Atjalaid
Rampsilaid
Viirelaid
Kahtla laid
Kõlli laht
Suure Viirelaid
Saaremaa
SAAREMAA
Kuressaare
Tornimäe
Pöide vald
Pöide
Koigi
Koigi mka
Koigi purvs
Kõrkvere
Kõrkvere lõpp
Keskvere
Leisi
Kõrkvere sadam
Kõrkvere ots
Kõrkvere laht
Kõrkvere ots
Valjala vald
Valjala
Laimjala vald
Pahavalla
Paju-Kurdla
Nõmme
Laimjala mõis
Röösa
Kuiste
Kaali
Kaali mka
Kaali meteoriidikraatrid
Kaali järv
Pihtla vald
Pihtla
Pihtla kirik
Pühametsa lka
Kõljala
Kõljala mõis
Liiva-Putla lka
Liiva
Putla
Saue-Putla
Reeküla
Reeküla metsakirik
Eiste
Sõgariste
Kangrusselja
Metsaküla
Matsirarina
Kõnnu
Räimaste
Reo
Reo õigeusu kirik
Lääne-Saare vald
Pähkla
Laadjala
Tahula
Moisakula
Kärdu
Paimala
Ilpla
Valvere
Vatsküla
Kasti
Kasti mõis
Kasti mka
Kasti laht
Varbamõisa
Kailuka
Laheküla
Muratsi
Muratsi ps
Sepamaa laht
Roomassaare ps
Roomassaare linnuvaatlustorn
Roomassaare nina
Võllu säär
Laidu
Tirbi ps
Tirbisäär
Kase laht
Ennu
Vätta poolsaar
Suure-Rootsi
Vätta nina
Vesija säär
Väike-Tulpe
Kabjuse
Pardinina
Abruka
Abruka ps
Rõõrna säär
Sutu laht
Sutu
Sääretükk
Nõmme
Nõmme küla
Nõmme muuseum
Kõnnu
Vilidu
Veeriku
Manniku
Kogula
Valjala
Valjala kirik
Valjala maalinn
Undimäe
Kalju
Tõnija
Põlluküla
Kalli
Kalli mka
Rannaküla
Vanalõve
Kallemäe
Sakla
Kungla
Kõiguste laht
Ninaots
Ooessaare
Iana
Siiksaare ps
Siiksaare nina
Vargasäär
Põdvalaid
Aavalaiu säär
Laidevahe lka
Nõssuma
Rannaküla
Suursäär
Sääretükk
Allirahu lka
Ruhnu/Runö
Kunsudden/Kuunsi nina
Ruhnu kirik
Ruhnu tuletorn
Holma
Ringsudden/Rinksu neem
Ruhnu vald
LIIVI LAHT
0 2.5 km
Matsalu rahvuspark
Papilaid
Papirahu
Rannaniidi pankade mka
Kesselaid
Kesselaiu mka
Kesse
Massu soo
Hanila vald
Hanila
Kõmsi
Kõmsi kalmed
Kaseküla
Esivere
LÄÄNEMAA
Puhtu-Laelatu lka
Kõbiaid
Kõbiaiu laht
Virtsu
Virtsu linnuse varemed
Nehatu lka
Puhtulaiu mets
Pivarootsi
Rame
Rame laht
F. Schilleri mälestusmärk
Uuluti laid
Taiksi laid
Rulaid
Muriste
Varbla laidude mka
Selglaid
Moori säär
Rannaküla
Salevere
Mõisaküla
Kuke
Mäense
Kokuta
Uisu pank
Kabliku pank
Pussina pank
Tupenurme pank
Sepamägi
Heilamaa õigeusu kirik
Muhu Katrīna kirik
Muhu muuseum
Tammi 100 a. mälestuskivi
Väikese Väika tamm
Tõnnimäe olg. kirik
Karneri
Veere
Ula
Kanissaare
Ärdla
Välta
Neemi
Unguma
Saaremetsa
Saarekülla
Ramnaküla
Kingli
Audla
Joe
Ridala
Laheküla
Kao
Kurdla
Kuiste
Nõmme
Laimjala mõis
Mägi-Kurdla
Aaviku
Paju-Kurdla
Mustla
Saarekülla
Ramnaküla
Kolli laht
Suure Viirelaid
Rampsilaid
Pihlatsi ps
Vulkare
Paelaid
Pulgalaid
Saarekülla jooduerada
Kõiguste laht
Purmesäär
Purme abaja
Ninaots
Kunnati laht
Kungla
Soolaht
Laidunina
Saastna laht
Atjalaid
Kahtla laid
Kõl

17. Laivu brauciens Varbla–Kuralaida–Varbla. ~ 2 km, 1 h
18. Laivu brauciens Varbla–Pihelgalaida–Varbla. ~ 3 km, 1,5 h

25. Laivu brauciens Kihnu–Umalaida–Kihnu. 7 km, ~ 2 h
26. Laivu brauciens Kihnu–Sangelaida–Kihnu. 15 km, ~ 3 h

19. Izbrauciens ar kajaku apkārt Manijas salai. ~ 12 km, 6 h
20. Izbrauciens ar kajaku Lao–Manija–Sorgu–Lao. 20 km, 1 diena
21. Izbrauciens ar kajaku Lao–Manija–Kihnu–Lao. 26 km, 2 dienas
22. Laivu brauciens Munalaida–Kihnu–Munalaida. 24 km, 1 diena
23. Laivu brauciens Kihnu–Sorgu–Kihnu. 30 km, ~ 4–5 h
24. Izbrauciens ar motorlaivu Pērnava–Kihnu–Pērnava 80–100 km, 1 diena

6. Burāšana Pērnava–Kihnu–Pērnava. 80–100 km, 2 dienas
7. Burāšana Pērnava–Sorgu–Pērnava. 60 km, 1 diena

TĒSTAMĀ, VARBLA UN KIHNU SALA

Skaistā reģiona dabas pasargāšanai ir izveidotas vairākas īpaši aizsargājamas dabas teritorijas. Kihnu līcis ir starptautiskas nozīmes putnu atpūtas un pulcēšanās vieta. Kihnu un Manijas salas ir mājvieta unikālajai Kihnu kultūrai, kas šajās divās Pērnavas piekrastes salās tiek uzturēta jau vairāk nekā sešsimt gadu un ir iekļauta UNESCO mutvārdu un nemateriālā pasaules kultūras mantojuma sarakstā.

Pakalpojumu sniedzēji

1 KASTNAS BĀZE
+372 508 4529, www.kastna.ee
Laivu noma, niršana, braucieni ar kajaku.

2 MERELAIU ATPŪTAS BĀZE
+372 553 0850
www.hot.ee/m/merelaiu/
Laivu noma, laivošana, ūdens velosipēdu noma.

3 PĀTSALU ATPŪTAS BĀZE
+372 513 8000
www.paatsalupuhkekeskus.ee
Laivu noma.

4 TEHELA EZERA ATPŪTAS BĀZE (Tõhela Järve Puhkeküla)
+372 514 5000
www.tohelajarvepuhkekyla.ee
Laivu, kanoe un ūdens velosipēdu noma.

5 VARBLAS ATPŪTAS BĀZE
+372 506 1879
www.varblapuhkekyla.ee
Laivu, kanoe un ūdens velosipēdu noma.

6 ERMISTU ATPŪTAS BĀZE
+372 5629 7627, www.ermistu.ee
Laivu un ūdens velosipēdu noma.

7 SURFHUNT
+372 565 5606, www.surfhunt.ee
Izbraucieni ar vējdēli un apmācība.

8 SEIKLE VABAKS
+372 5650 0550
www.seiklevabaks.ee
Izbraucieni ar kajakiem, burāšana.

9 ANTSU ZIVJSAIMNIECĪBA
(Antsu Kalastustalu)
+372 529 5109, www.kalastustalu.ee
Laivošana, zveja.

10 TOLLI VIESU MĀJA
+372 527 7380, www.kihnukallas.ee
Laivošana, zveja.

11 PIHLAKA VIESU MĀJA
+372 528 8258
www.pihlakamajutus.ee
Laivošana, zveja, laivošana ar astoņvietīgu airu laivu.

12 ROCK CITY
+372 5626 2181, www.rockcity.ee
Laivošana.

13 RĪDA VIESU MĀJA (RIIDA)
+372 505 5340, www.manilaid.ee
Zveja, laivu noma.

14 ATPŪTIES KIHNU SALĀ
(Puhka Kihnus), +372 513 7099
www.puhkakihnus.ee
Zveja, velosipēdu noma.

15 KIHNURAND
+372 525 5172
www.kihnurand.ee
Zveja, velosipēdu noma.

16 VISIT KIHNU
+372 5621 8860, www.visitkihnu.com
Laivu noma, laivošana, velosipēdu noma.

Ostas

1 MERELAIDAS (MERELAIU) OSTA
⚓ 10, 1 m. +372 553 0850
merelaiu@hot.ee
Tõlli küla, Tõstamaa vald
o Maza osta laivotājiem un apmeklētājiem.

2 PĀTSALU (PAATSALU) OSTA
1,5 m. +372 513 8000
info@paatsalupuhkekeskus.ee
Paatsalu küla, Varbla vald
o Maza osta laivotājiem un zvejniekiem.

3 LAO OSTA
⚓ 12, 1 m
+372 505 6816, laht@laht.ee
Lao küla, Tõstamaa vald
o Maza osta laivotājiem un zvejniekiem.

4 MUNALAIDAS (MUNALAIU) OSTA
⚓ 40, 2,4 m. +372 5332 8095
munalaiusadam@hot.ee
www.saarteliinid.ee
Lao küla, Tõstamaa vald
o Jahtu osta, viesosta, prāmju un zvejas osta.

5 MANILAIDAS (MANILAIU) OSTA
⚓ 24, 2,4 m. +372 5332 8095
munalaiusadam@hot.ee
www.saarteliinid.ee
Lao küla, Tõstamaa vald
o Jahtu osta, viesosta, prāmju un zvejas osta.

6 KIHNU OSTA
⚓ 40, 3,5 m. +372 5332 8095
kihnu@saarteliinid.ee
www.saarteliinid.ee
Lemsi küla, Kihnu vald
o Jahtu osta, viesosta, prāmju un zvejas osta.

velosipēdu noma

Kur doties?

1 Testamā (Tõstamaa) muzejs
+372 508 3834
http://mois.tostamaa.ee

2 Kihnu muzejs
+372 5818 8094, www.visitestonia.com

3 Kihnu bāka
+372 507 1453, www.kultuuriruum.ee

4 Ziemassvētku vecīša saimniecība Korstnā
+372 523 6066, www.maria.ee

5 Marijas saimniecības izjāžu centrs
+372 523 6066, www.maria.ee

6 Metsamā (Metsamaa) lauku sēta
+372 5331 0356
www.kultuuriruum.ee

PĒRNAVA

Igaunijas vasaras galvaspilsēta Pērnava ir pazīstama ar savu pludmali, kur ūdens nav dziļš un ir patīkami silts. Pērnavas atrašanās vieta tiešā jūras un upes tuvumā ir tai devusi kūrorta slavu, kur var saņemt ne vien izsenis iecienītus ārstnieciskos, bet arī visdažādākos atpūtas un relaksācijas pakalpojumus. Pērnava sava kompaktuma un apstādījumu dēļ ir ideāla atpūtas vieta.

Pakalpojumu sniedzēji

1 SEIKLE VABAKS
+372 5650 0550
www.seiklevabaks.ee
Burāšana, izbraucieni ar kajakiem.

2 JAHTA LINDA
+372 526 0865, www.lindajaht.ee
Burāšana.

3 PURJETAMINE.COM
+372 525 7228, www.purjetamine.com
Burāšana.

4 PĒRNAVAS JAHTU KLUBS
+372 447 1750, www.jahtklubi.ee
Burāšana.

5 SAILING PĀRNU JAHTAS
+372 5198 1371, www.sailingparnu.ee
Burāšana.

6 JAHTA SINILIND
+372 510 3373, www.jahtsinilind.ee
Burāšana.

7 JAHTA WINDWALKER
+372 508 8493, www.windwalker.ee
Burāšana.

8 JAHTA MIAMIA
+372 503 9151, www.jahirent.ee
Burāšana.

9 KONSE MOTELIS UN KARAVĀNU KEMPINGS
+372 5343 5092, www.konse.ee
Laivu un ūdens velosipēdu noma.

10 ALOHA SĒRFOŠANAS CENTRS
+372 5694 1133, www.aloha.ee
Hobiji uz ūdens.

11 PĒRNAVAS SĒRFOTĀJU KLUBS
+372 5814 2661, www.windsurf.ee
Hobiji uz ūdens.

12 MAXWAVE
+372 5344 0919, www.maxwave.eu
Hobiji uz ūdens.

13 PIRATES.EE
+372 5667 6716, www.pirates.ee
Laivošana.

MOTORLAIVA FLIPPER
+372 504 2502, www.aisamajutus.ee
Motorlaivu noma.

PĒRNAVAS LAIVU NOMA
+372 5622 3400, www.rendipaat.ee
Laivu noma.

RENDIKAATER.EE
+372 507 6369, www.rendikaater.ee
Motorlaivu noma.

SEAFUN MOTORLAIVU NOMA
+372 5341 2845, www.seafun.ee
Motorlaivu noma.

Ostas

1 PĒRNAVAS JAHTU OSTA
90, 3 m
+372 530 7877, sadam@jahtklubi.ee
www.jahtklubi.ee, Lootsi 6a, Pärnu
Jahtu, mazo kuģu, tūristu osta.

2 PĒRNAVAS OSTA
15, 5,5 m
+372 447 1700, +372 504 8180
sadam@transcom.ee
www.transcom.ee
Vallikäär, Pärnu
Prāmju, jahtu, zvejas osta.

3 PĒRNAVAS ZIEMAS OSTA
28, 2,5 m
+372 528 3077, +372 503 7732
info@haldusteenused.ee
www.talvesadam.ee
Suur–Sepa 16, Pärnu
Laivu, mazo kuģu, tūristu osta.

Kur doties?

1 Pērnavas muzejs
+372 443 3231
www.parnumuuseum.ee

2 Marijas Magdalēnas ģilde
+372 5887 2790
www.maarjamagdaleenagild.ee

3 Pērnavas rātsnams
+372 5330 4134, www.visitparnu.com

4 Mūsdienu mākslas muzejs
+372 443 0772, www.mona.ee

5 Villa Ammende
+372 447 3888, www.ammende.ee

6 Tervise Paradiis ūdens parks
+372 445 1666
www.terviseparadiis.ee

7 Mini zoo
+372 551 6033, www.visitestonia.com

8 Strand minigolfs
+372 447 5393, www.strand.ee

9 Baltreisen velosipēdu noma
+372 5696 9760, www.baltreisen.ee

10 Tõruke velosipēdu noma
+372 502 8269
www.bicyclerentalparnu.eu

11 Bali elektrisko velosipēdu noma
+372 513 2424, www.bali.ee

Pērnavas apmeklētāju centrs
+372 447 3000, +372 5330 4134
parnu@visitestonia.com
www.visitparnu.com

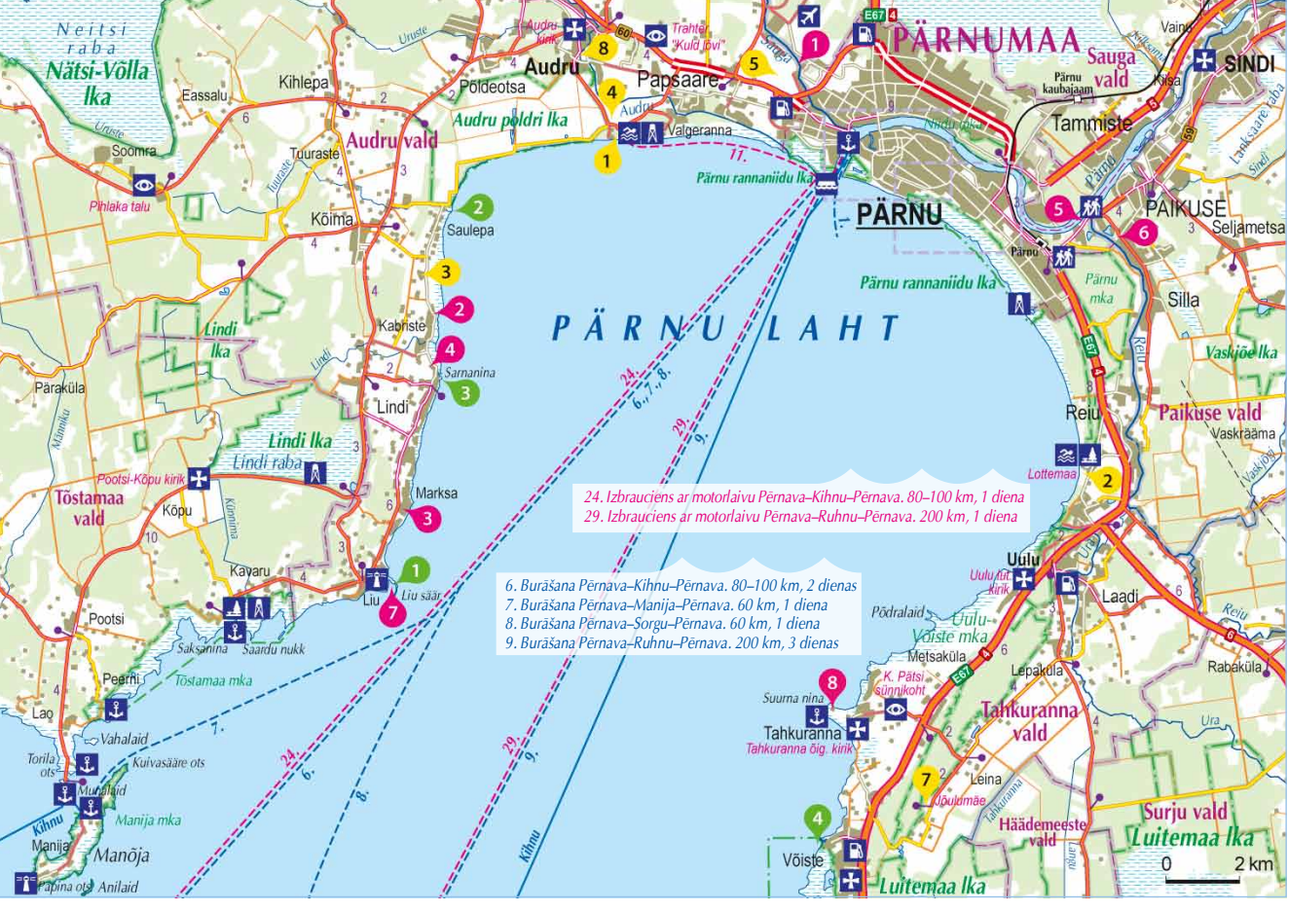

PĒRNAVAS LĪCIS

Pērnavas apriņķa garā jūras piekraste piedāvā lielisku iespēju iepazīt zvejnieku seno dzīvesveidu un viņu paražas, baudīt dažādās smilšu pludmales, kā arī apmeklēt daudzās salas. Teritorijas piekrastes pļavas ar savu bagātīgo putnu un augu valsti ir ieguvušas arī starptautisku ievērību, un mūsdienās tās atkal ir apdzīvotas un tur ganās lopi. Pērnavas līcis ir viena no iecienītākajām vasaras un pludmales atpūtas zonām, kas piedāvā arī plašas ūdenstūrisma baudīšanas iespējas.

Pakalpojumu sniedzēji

1 FISHING VILLAGE
+372 5332 5400
www.fishingvillage.ee
Zvejas braucieni, laivu un zvejas inventāra noma.

2 KIPPERI ATPŪTAS MĀJA
+372 5666 2678
http://www.hot.ee/k/kipperi/
Zvejas braucieni, laivu noma.

3 OJAKO ATPŪTAS UN APMĀCĪBU CENTRS
(Ojako Puhke- ja Koolituskeskus)
+372 508 4585, www.ojako.ee
Laivu noma.

4 SARNAKERTSI SAIMNIECĪBA
(Sarnakõrtsi Talu)
+372 446 7787, www.sarnakortsi.ee
Laivu noma.

5 IZKLAIDES PARKS
+372 5557 5791, www.lustipark.ee
Motorlaivu noma, hobiji uz ūdens.

6 REIU ATPŪTAS CENTRS
(Reiu Puhkekeskus)
+372 5302 5085
www.reiupuhkekeskus.ee
Kanoe un motorlaivu noma.

7 JŪRĀ AR ZVEJNIEKU
+372 5621 8848
www.kalurigamerele.ee
Zvejas braucieni.

8 SEIKLE VABAKS
+372 5650 0550
www.seiklevabaks.ee
Izbraucieni ar kajakiem un buru laivām.

Ostas

1 LIU OSTA ⚓ 30, 1 m
+372 5621 8848, taggo@hot.ee
Liu küla, Audru vald, Pärnumaa
○ Maza osta, laivu un zvejas osta.

2 JUHETAS OSTA ⚓ 10, 1 m
+372 5621 8848, siim.s@audru.ee
Saulepa küla, Audru vald, Pärnumaa
○ Maza osta, laivu un zvejas osta.

3 LINDI OSTA ⚓ 20, 1 m
+372 509 2768, aarejyrgenson@hot.ee
Lindi küla, Audru vald, Pärnumaa
○ Maza osta, laivu un zvejas osta.

4 VEISTES (VÕISTE) OSTA ⚓ 12, 1 m
+372 446 0141, argomengel@hot.ee
Kaluri 1, Võiste alevik, Tahkuranna vald
○ Maza osta, laivu un zvejas osta.

5 RANNAMETSAS OSTA ⚓ 5, 1 m
+372 445 6097, merle.looring@haademeeste.ee
Rannametsa küla, Häädemeeste vald
○ Maza osta, laivu un zvejas osta.

6 TREIMANI OSTA ⚓ 10, 1 m
+372 445 6097, merle.looring@haademeeste.ee
Treimani küla, Häädemeeste vald
○ Maza osta, laivu un zvejas osta.

Kur doties?

1 Valgerannas piedzīvojumu parks
+372 5622 2855
www.valgerannaseikluspark.ee

2 Lotes zemes tematiskais parks
+372 5885 5699, www.lottemaa.ee

3 Izjādes Sasi (Sassi) saimniecībā
+372 5646 7301, www.sassitalu.com

4 White Beach Golf
+372 510 4917, www.wbg.ee

5 Auto24ring trase
+372 5866 6636, www.auto24ring.ee

6 Kabli dabas parks
+372 5302 0833
http://loodusegakoos.ee/en

7 Jeulumē (Jõulumäe) sporta centrs
+372 445 6117, www.joulumae.ee

8 Audru muzejs
+372 5559 9302
www.visitestonia.com

AINAŽI – TŪJA

Viens no daudzveidīgākajiem jūras krasta posmiem, kurā ik pa dažiem kilometriem mijas smilšainas pludmales gan apdzīvotu vietu tuvumā, gan nomaļos nostūros, vienīgie Baltijā smilšakmens klinšu atsegumi pašā jūras krastā, akmeņu krāvumi un Randu pļavu mitraines. Šī piekraste būs patīkams pārsteigums laivotājiem ar ainavu dažādību un it kā nomaļo atrašanās vietu, kaut gan līdz šosejai nekad nav vairāk par dažiem kilometriem. Galvenais – izvēlies pareizo virzienu, izvairoties no pretvēja.

Pakalpojumu sniedzēji

1 "TUBERS"
+371 29265452, www.tubers.lv
Laivu un peldkameru noma.

2 "SALACAS PĒRLE"
+371 26562000, salacas.perle@gmail.com
Kanoe laivu noma, laivu tūrisma un atpūtas organizēšana Salacā.

3 "ZAĻĀ SALACGRĪVA"
+371 26617186, www.salacaslaivas.lv
Laivu noma.

4 "LĀČU LAIVAS"
+371 26612520, +371 26388070, ilze808@gmail.com
Straujūdens kajaku, kanoe laivu noma.

5 "PARTYBOATS"
+371 28384751, +371 29115612, www.partyboats.lv
Motorlaivas noma (14 pers.), ātrlaivas noma (5 pers.), veikbords.

6 ATPŪTAS KOMPLEKSS "KAPTEIŅU OSTA"
+371 64024930, www.kapteinuosta.lv
Jūras kajaku noma.

Jahtu ostas

1 SALACGRĪVAS JAHTU OSTA
⚓ 15, 2,5 m
+371 22016399, www.caramba.lv, Ostas 1, Salacgrīva

2 KUIVIŽU JAHTU OSTA
⚓ 20, 3 m. +371 64024930
www.kapteinuosta.lv/doc/pakalpojumi_lv.pdf
Pērnavas 49a, Kuiviži, Salacgrīvas novads

Kur doties?

1 Skultes muiža
+371 29546818, +371 29633393, www.skultesmuiza.lv
1739. gadā celtā Skultes muižas pārvaldnieka ēka kapitāli atjaunota 2004. gadā. Pati muižkunga māja nopostīta 1910. gadā. Tā sākotnēji piederēja Rīgas birģermeistaram baronam fon Šulcenam.

2 Zivju kūpināšana Tūjā
+371 29403119, www.krimalnieki.lv

3 "Lielgravu" lauku zoo
+371 29466429, igize@inbox.lv

4 I. Klīdzēja podnīca
+371 29151889, imants.klidzejs@gmail.com

5 Salacgrīvas pilsētas muzejs
+371 64071981
www.visitsalacgriva.lv/lv/ko-darit/salacgrivas-muzejs

6 Mantu kambaris
+371 26436719
www.tourism.salacgriva.lv/lv/ko-darit/mantu-kambaris
Vecā grāmatnīcā iekārtotā padomju sadzīves lietu izstāde ļauj gremdēties atmiņās, uzzināt vairāk par neseno vēsturi un rosina iztēli.

7 Ainažu ugunsdzēsības muzejs
+371 29213784, bub.muzejs@salacgriva.lv
Ainažos jau 82 gadus darbojas Brīvprātīgā Ugunsdzēsēju biedrība (BUB). Šeit atspoguļots ugunsdzēsēju darbs, inventārs laika griežos, kā arī vimpeļi, dokumenti un tehnika.

8 Ainažu jūrskolas muzejs
+371 64043349, ainazumuzejs@apollo.lv
1867. gadā dibinātajā Baltijā pirmajā jūrskolā izskoloti 220 tālbraucēju kapteiņi, 371 tālbraucēju stūrmanis un 150 tuvbraucēju kapteiņi. Muzejā var uzzināt vairāk par skolas un kuģniecības vēsturi, kā arī jūrnieku gaitām pasaulē.

Salacgrīvas novada tūrisma informācijas centrs
+371 26463025, +371 64041254, www.visitsalacgriva.lv

Ainažu tūrisma informācijas punkts
+371 64043241, www.visitsalacgriva.lv

Izbraucienu maršruti

1 Svētupe – Salacgrīva – Ainaži ir maršruts, ko pieredzējušākie laivotāji varēs nobraukt vienas dienas laikā. Pa ceļam būs vairāku upju ietekas jūrā, putniem pārbagātās un purvainās Randu pļavas, divas ostas un moli, no kuriem krāšņākais ir Ainažu mols uz Latvijas–Igaunijas robežas. Maršruta priekšrocība ir iespēja kombinēt tā garumu un iekāpšanas / izkāpšanas vietas.

2 Tūja – Ķurmrags – Ežurgu Sarkanās klintis – Veczemju klintis – Vidzemes akmeņainā jūrmala.
Viens no krāšņākajiem posmiem Rīgas jūras līča piekrastē, kur skatam paveras pasaku par milžiem cienīgas akmens krāvumu joslas, kas mijas ar Baltijā vienīgajiem smilšakmens klinšu atsegumiem jūras krastā. Jūra ik brīdi turpina veidot krastu pēc savas patikas, tāpēc katru reizi, kad šeit laivosiet, krasts un jūra sagaidīs jūs citādi.

1 Kuiviži – Salacgrīva ir iecienīts maršruts, jo tā ir iespēja burāt vai doties izbraucienā ar motorjahtu tikai uz dažām stundām. Ja esat izstaigājuši Salacgrīvu, baudiet jūru, vēju un maltīti Kuivižu "Kapteiņu ostā".

2 Salacgrīva (vai Kuiviži) – Rīga būs piemērots pieredzējušiem burātājiem un aizņems visu dienu. Iespējams, ka akmeņaino pludmali no klāja pamanīt būs grūti.

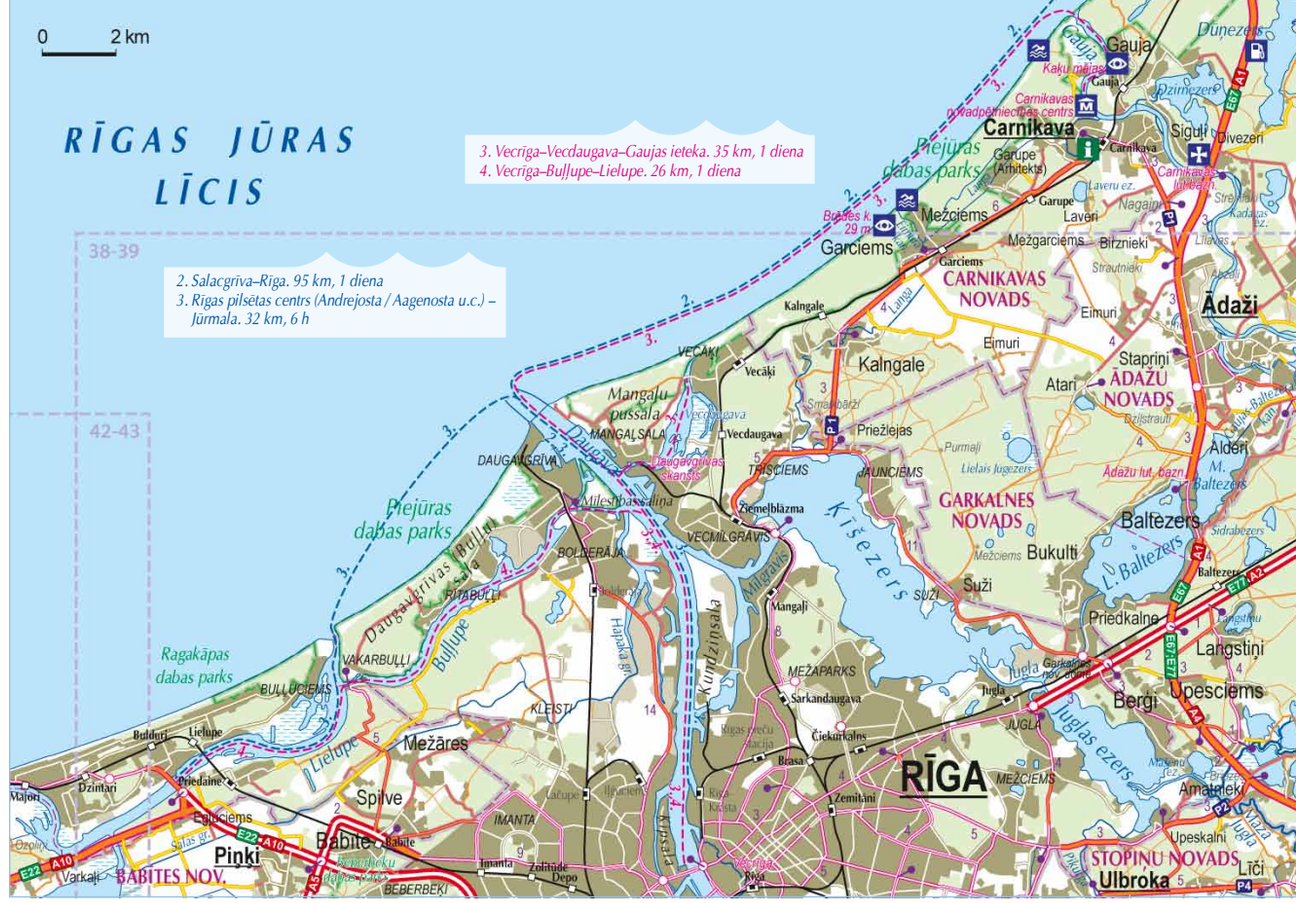

TŪJA – LIELUPE

Šī ir smilšu pludmaļu paradīze visā piekrastes garumā, ko iecienījuši gan laiski atpūtnieki, gan aktīvā sabiedrības daļa, kura novērtē dažādos sportiskos piedāvājumus laika pavadīšanai uz ūdens vai pie tā. Carnikava pamatoti lepojas ar savām tradīcijām nēģu zvejā; šeit iespējams arī pašiem piedalīties zvejas un kūpināšanas procesā. Savukārt Saulkrasti, kas jau izsenis bijuši iecienīti kā kūrortpilsēta augstdzimušu ļaužu vidū, priecēs ar īpatnējo koka arhitektūru. Burātājiem jāņem vērā, ka starp Rīgu un Salacgrīvu tos var apkalpot tikai Skultes osta, bet Daugavas un Lielupes ieteku apkārtnē raksturīga ļoti intensīva kuģu satiksme, tāpēc stingri jāievēro satiksmes uz ūdens noteikumi.

Pakalpojumu sniedzēji

1 "CUSAC"
+371 29214438. Laivu un marķēšanas boju, motorizēta plosta noma (12 pers.).

2 "SUP MOTION"
+371 29272005. SUP dēļu īre.

3 "SITKO ENERGY"
+371 26434520, sitkoenergy@gmail.com
Plosta noma.

4 "GAUJA RD"
+371 27763321, www.gaujard.lv. Laivu noma.

5 KOMUNĀLSERVISA AĢENTŪRA
+371 29282163. Laivu noma.

6 ATPŪTAS KOMPLEKSS "LILASTE"
+371 263930, www.lilaste.com
Laivu, katamarānu noma, veikbords.

7 "PORTO RESORT"
+371 22722258. Laivu, SUP dēļu, katamarānu noma, izbraucieni ar "Porto Resort" kuģīti.

8 EASYSUP.LV
+371 29407374. SUP dēļu noma.

9 KULTŪRAS UN IZGLĪTĪBAS BIEDRĪBA "VĪZIJA"
+371 26419301. Slēpju un laivu noma.

Jahtu ostas

1 SKULTES TIRDZNIECĪBAS UN JAHTU OSTA
⚓ 15, 4 m. +371 26202141
www.skulteport.lv/lv/uznemumi-skultes-osta/serviss/jahtu-serviss
Bērzu aleja 5a, Zvejniekciems, Saulkrasti

Kur doties?

1 Minhauzena muzejs, Minhauzena milzu kauss, Minhauzena stāstu parks
+371 64065633, www.minhauzens.lv
Viss par un ap pasaules lielāko meli – baronu Minhauzenu. Apmeklētājus priecēs vaska figūru muzejs, pastaigu taka ar kokā grebtām Minhauzena stāstu ainām un daudz kas cits.

2 I. Žagatas keramikas darbnīca "Cepļi"
+371 29234867, www.cepli.lv
Tradicionālās podniecības meistares darbnīca ar iespēju iejusties podnieka lomā, vērot paraugdemonstrējumus. Ieteicams iepriekš pieteikties.

3 Saulkrastu velosipēdu muzejs
+371 28883160, www.velomuseum.lv
Bagātīgā kolekcija veidota no tehniski interesantākajiem Latvijā atrastajiem velosipēdu attīstības vēstures paraugiem – velosipēdiem, dažādām ar velosipēdu lietošanu saistītām lietām, riteņbraukšanas sportu un biedrībām. Ieteicams iepriekš pieteikties.

4 Nēģu cepējs "Gaujas krasti"
+371 29268415, +371 26514046, www.gaujas-krasti.lv
Tradicionālā nēģu zveja un gatavošana. Ieteicams iepriekš pieteikties.

Saulkrastu tūrisma informācijas centrs
+371 67952641, www.visitsaulkrasti.lv

Carnikavas novada tūrisma informācijas centrs
+371 67708443, www.tourism.carnikava.lv

Laivošanas maršruts

3 Vecrīga – Vecdaugava – Gaujas ieteka
Lieliska iespēja aktīvi pavadītai dienai tiešā Rīgas tuvumā! Atkarībā no vēja virziena ieteicams laikus vienoties ar laivu operatoru par maršruta virzienu, taču pats maršruts būs spēka un atapības pārbaudījums laivošanā gan pa Daugavas ūdeņiem cauri ostas teritorijai (obligāti ievērot kuģošanas noteikumus!), gan rāmajā Vecdaugavas attekā ar interesantiem kultūrvēstures pieminekļiem, gan jūrā līdz pat samērā mežonīgajai Gaujas ietekai.

RĪGA UN APKĀRTNE

Rīga ir līdz šim nenovērtēta "Ziemeļu Venēcija", pateicoties ūdeņu pārbagātībai. Ja esat iebraucis Rīgā, varat izbaudīt milzumu dažādu atpūtas veidu uz ūdens, tā arī no pilsētas neizbraucot. Tas izklausīsies neticami, bet ar laivu iespējams apceļot lielu daļu pilsētas, dažu stundu laikā izbaudot jūgendstila arhitektūru, Vecrīgas kņadu, Ķīpsalas smalko villu rajonu un cilvēku tikpat kā neskartus nostūrus, kur sastopamas un apskatāmas daudzas unikālas putnu sugas, kā arī pludmales, priežu sili, baltās un pelēkās kāpas, dažādas pļavas un citi vērtīgi biotopi. Sevišķs piedzīvojums ir saulrieta sagaidīšana uz Daugavas un pilsētas gaismu, īpaši izgaismoto tiltu izrāde pilsētas kanālā. Brauciens caur ostas teritoriju liks justies kā pundurim milžu zemē, savukārt daudzās vecupes, attekas un kanāli Daugavu savieno ar Lielupi un virkni ezeru, piedāvājot nebeidzamas maršrutu kombinācijas.

Kā jau galvaspilsēta Rīga piedāvā ļoti plašu pakalpojumu un apskates objektu klāstu. Šajā izdevumā ietverti vairāki objekti, kas atrodas tiešā ūdens tuvumā un var kalpot ierosmei maršruta plānošanā. Par citām atpūtas iespējām interesēties tūrisma informācijas centrā.

Pakalpojumu sniedzēji

1 INVENTĀRA NOMA "LAIVINIEKS.LV"
+371 27878757
www.laivinieks.lv
Kanoe, dažāda veida kajaka tipa smailīšu, SUP u.c. inventāra noma, transports, gida pakalpojumi.

2 "TURBĪNDĒLIS"
+371 27782776
www.turbindelis.lv

3 ATPŪTAS KOMPLEKSS "PELDPIRTS"
+371 26596059
www.peldpirts.lv

4 "RĪGAS VEIKPARKS"
+371 28877917
www.rigawakepark.lv
Veikborda noma un apmācība, SUP dēļu noma, svētku un sacensību organizēšana.

5 "RĪGAS LAIVAS" ("LŪZUMPUNKTS")
+371 26559398, www.rigaslaivas.lv
Kajaka tipa smailīšu noma, pasākumu organizēšana, gida pakalpojumi.

6 INVENTĀRA NOMA "CAMPO"
+371 29404049
www.campo.lv
Kanoe tipa laivu noma ar piegādi.

7 "SURFPRO"
+371 29339936
www.surfpro.lv
Kaitborda, sērfošanas, vindsērfinga, SUP, longborda u.c. ūdenssporta piederumu noma.

8 "BURUSPORTS"
+371 28639440, www.burusports.lv
Kanoe, kajaka tipa smailīšu, SUP dēļu noma, apmācība.

9 "LANGAS LAIVAS"
+371 29436526, www.langaslaivas.lv
Airu laivu noma.

10 INVENTĀRA NOMA "JŪRAS LAIVAS"
+371 29466501, www.seakayak.lv
Jūras kajaka tipa smailīšu noma un transports, aktīvās atpūtas pasākumu organizēšana, sērfošanas, laivošanas apmācības, gida pakalpojumi.

11 AKTĪVĀS ATPŪTAS CENTRS
+371 29555580, www.aac.lv

Jahtu ostas

1 AAGENOSTA
60, 2,5 m
+371 67615165
www.marineverpete.lv
Balasta dambis 1, Rīga

2 JAHTKLUBS "ANDREJOSTA"
150, 2–5,5 m
+371 67323225, www.andrejosta.lv
Eksporta iela 1A, Rīga

3 "ĢIPŠA FABRIKA"
Īstermiņa piestātne.

4 PILSĒTAS JAHTKLUBS
200, 4 m
+371 26167999
www.pilsetasjahtklubs.lv
Ķīpsala, Balasta dambis, Rīga

5 "OSTAS SKATI"
Īstermiņa piestātne.

6 PORT BOLDERĀJA
80, 3 m
+371 28631441
www.latvijasjahta.lv
Stūrmaņu iela 1c, Rīga

7 MARINA AUDA
80–100, 3–5 m
+371 26114414
www.marinaauda.com
Audupes iela 15/17, Rīga

8 JAUNCIEMA OSTA
+371 29222614
www.jaunciema-osta.lv
Īstermiņa piestātne.

Laivošanas maršruti

Ieteikumi laivošanai Rīgas pilsētas teritorijā

- Ievērojot drošu satiksmi uz ūdens, visiem peldlīdzekļiem, kas izmēros ir lielāki par tavu laivu, ir priekšroka! Jo lielāks peldlīdzeklis, jo garāks tā apstāšanās ceļš.
- Ja šķērso Daugavu, drošības apsvērumu dēļ dari to perpendikulāri straumei, lai izvairītos no atrašanās uz motorizētu ūdenstransporta līdzekļu ceļa.
- Izvēlies maršrutu tuvu krastam, ~ 15 m attālumā no tā.
- Laivojot diennakts tumšajā laikā, laivas aprīkojums ar lampiņu ir obligāts – rūpējies, lai esi pamanāms citiem braucējiem.
- Izvairies no jūras ostas teritorijas un atrašanās uz kuģu ceļiem – tevi nelielā laivā var nepamanīt!
- Stingri aizliegts laivot kuģu, t.sk. pietauvotu kuģu tiešā tuvumā, tas ir bīstami! Tu nevari zināt, kad tiks iedarbināta tā dzenskrūve, savukārt tevi uz ūdens var nepamanīt.
- Rūpējies par savu un savu līdzbraucēju drošību uz ūdens – lieto drošības vestes.

5 Ķīšezers – Vecdaugava – Mangaļsalas mols – Ķīšezers
Maršruts piemērots pieredzējušiem airētājiem, jo ezera šķērsošana, braucot no Jaunciema ostas, Daugava un jūra prasīs labu fizisku sagatavotību, toties priecēs ar radikāli atšķirīgiem posmiem, kas ved caur aktīvu (un bīstamu!) jūras ostas teritoriju, mierpilniem Vecdaugavas ūdeņiem pļavu un mežu ielokos un pilnīgi atšķirīgu jūras piekrastes daļu. No Vecdaugavas uz jūru laivas ir jāpārnes pāri kāpām (~ 200 m). Izturīgākie maršrutu var pagarināt, apbraucot Ziemeļu molu.

6 Daugava – Zunda kanāls apkārt Ķīpsalai – Mīlestības saliņa
Maršruts būs piemērots aktīviem laivotājiem mazdārziņu un pavisam nomaļu pilsētas nostūru ainu vērošanai Zunda kanāla krastos, kas mijas ar industriālajiem ostas skatiem, līdz pat Mīlestības saliņai.

7 Daugava, Pilsētas kanāls
Viegls, relaksējošs brauciens cauri pilsētas centram. Īpaša burvība maršrutam ir diennakts tumšajā laikā, kad tiek izgaismoti daudzie Daugavas un Pilsētas kanāla tilti un parki to apkārtnē. Vējainā laikā ieteicams maršrutu saīsināt, izlaižot Daugavas šķērsošanu.

8 Daugava apkārt Zaķusalai un Lucavsalai
Maršruts piemērots aktīvi noskaņotiem cilvēkiem, ļaujot izbaudīt Daugavas salu ainavas, kurās rosīga ceļu infrastruktūra mijas ar mazdārziņiem un peldvietām. Lucavsalas atpūtas parkā iespējams piestāt uz glāzi atspirdzinoša dzēriena, izmēģināt citus ūdenssporta veidus. Lucavsalas apbraukšanai ieteicams izmantot kanālu starp salu un Kazu sēkli, kurā iekārtota arī airēšanas slaloma trase.

9 Pilsētas centrs – Brīvdabas muzejs
Laivošana no pilsētas centra uz Rīgas ezeriem ir interesanta pieredze pati par sevi, taču, ja procesam pievieno noteiktu galamērķi, tas var kļūt par lielisku piedzīvojumu. Kāpēc gan neaizbraukt no Vecrīgas uz Brīvdabas muzeju Juglas ezera krastā?

Kur doties?

1 Televīzijas tornis
+371 67108643, www.lvrtc.lv
1989. gadā celtais gruzīnu arhitekta Nikuradzes projektētais 368 m augstais tornis ir viens no desmit augstākajiem TV torņiem pasaulē. Skatu laukums Televīzijas tornī atrodas 97 m augstumā.

2 Centrāltirgus
www.rct.lv
Tirgus celts laikā no 1924. līdz 1930. gadam, vispirms nojaucot divas rindas spīķeru un no valdības atpērkot Vācijas armijas Kurzemē atstātos cepelīnu angārus, tā iegūstot lielāko pēckara celtni Rīgā un lielāko un modernāko tirgu Eiropā. Tā arhitektūrā vērojama zināma jūgendstila, pirmskara neoklasicisma un dažviet arī *artdeco* ietekme. Zem paviljoniem izveidotas plašas noliktavas ar saldētavām un pazemes tuneļiem, kas ir īpatna pastaigu vieta piedzīvojumu meklētājiem, iepriekš saskaņojot vizīti ar tirgus administrāciju.

3 Zaķusala
Izveidojusies pirms aptuveni 300 gadiem, saplūstot vairākām salām. Daļa bija apdzīvota jau 17. gs. Laika gaitā tur atradies pilsētas kaļķu ceplis, apbūvēti

gruntsgabali, divas kokzāģētavas un veikali. Mūsdienās uz salas izvietojies Televīzijas tornis un televīzijas ēka.

4 Lucavsala
Lucavsala izveidojusies 19. gs. starp Mazo Daugavu un Bieķengrāvi no 4–5 saliņām, kad izbūvēja Daugavu regulējošu dambi. Šeit atrodas pirmie brāļu kapi Rīgas apkaimē, kas saglabājušies vēl no Ziemeļu kara. Uz salas ir plašs atpūtas parks sporta nodarbībām un kultūras pasākumiem brīvā dabā.

5 Lucavsalas airēšanas slaloma trase

6 Pilsētas kanāls
Mākslīgi veidota 3,2 km gara ūdenstece Rīgas pilsētas centrā ar 16 dažāda platuma tiltiem. Abos kanāla galos ierīkotas slūžas vējuzplūdu novēršanai, un to ieskauj 19. gs. tapušie kanālmalas apstādījumi.

7 Ķīpsala
Arī Ķīpsala veidojusies pirms apmēram 300 gadiem, saplūstot Ķīpsalai ar Burkānu salu un citām mazām salām. Pašlaik uz salas iepretī Vecrīgai veidojas pilsētas debesskrāpju kvartāls, savukārt salas otrā pusē izvietoti iepirkšanās centrs, viesnīca, Rīgas Tehniskā universitātes pilsētiņa, starptautiskais izstāžu komplekss un citas lielpilsētām raksturīgas teritorijas, kas mijas ar šarmantām ieliņām ar koka apbūvi un vairākām jahtu piestātnēm.

8 Mīlestības saliņa
Saliņa sāka veidoties 19. gs. otrajā pusē līdz ar Daugavas gultni regulējošo dambju izbūvi, starp gultni iztaisnojošo dambi un Buļļupes ieteku uzkrājoties Daugavas sanesām. Salas platība ir tikai 0,6 km² un lielākā daļa tās krastu ir purvaina. Tas ir viens no iemesliem, kāpēc salu iecienījuši dažādi putni; uz tās ir putnu vērošanas tornis. →

2. Salacgrīva–Rīga. 95 km, 1 diena
3. Rīgas pilsētas centrs (Andrejosta / Aagenosta u.c.) – Jūrmala. 32 km, 6 h

3. Vecriga–Vecdaugava–Gaujas ieteka. 35 km, 1 diena
4. Vecriga–Buļļupe–Lielupe. 26 km, 1 diena
5. Ķīšezers–Vecdaugava–Mangaļsalas mols–Ķīšezers
6. Daugava–Zunda kanāls apkārt Ķipsalai–Milestības saliņa
7. Daugava, Pilsētas kanāls
8. Daugava apkārt Zaķusalai un Lucavsalai
9. Pilsētas centrs–Brīvdabas muzejs

JŪRMALA
RĪGA
Piejūras dabas parks
Ragakāpas dabas parks
Daugavgrīvas (Buļļu) sala
Daugavgrīvas cietoksnis
Mangaļu pussala
Mangaļsala
Vecdaugava
Daugava
Ķīšezers
Juglas ezers
Garkalnes meži
GARKALNES NOVADS
CARNIKAVAS NOVADS
MĀRUPES NOVADS
KEKAVAS NOV.
Mārupe
Valdlauči
Upesciems
Berģi
Baltezers
Garciems
Kalngale
Ādaži
Kadaga
Alderi
Sunīši
Mucenieki
Langstiņi
Makstenieki
Bukulti
Suži
Jaunciems
Āgenskalns
Torņakalns
Teika
Čiekurkalns
Brasa
Zemitāni
Purvciems
Dārzciems
Maskavas forstate
Ziemeļblāzma
Āpuļoksciems
Mežaparks
Sarkandaugava
Bolderāja
Daugavgrīva
Rītabuļļi
Vecāķi
Vecdaugava
Trīsciems
Jaunciems
Priežlejas
Kalngale
Eimuri
Staprīni
Atari
Birznieki
Garciems
Mežgarciems
Mazais Baltezers
Lielais Baltezers
Lielais
Priedkalne
Langstiņi
Ziemeļnieki
Upesciems
Juglas papīrfabrikas ciemats
Juglas ezers
Juglas mežs
Bērgļu muzejs
Zoloģiskais dārzs
Mežaparka lielā estrāde
Mangaļi
Ķīpsala
Pilsētas centrālais tirgus
Vecrīga
Daugava
Lucavsala
Zaķusala
Milestības saliņa
Ziemeļblāzma
Kīšezers
Jaunciems
Kalngale
Vecāķi
Vecdaugava
Mangaļsala
Daugavgrīva
Bolderāja
Rītabuļļi
Vakarbuļļi
Bulļuciems
Lielupe
Bulduri
Dzintari
Priedaine
Bražuciems
Mežāres
Spilve
Imanta
Āgenskalns
Torņakalns
Teika
Čiekurkalns
Brasa
Zemitāni
Purvciems
Dārzciems
Maskavas forstate

JŪRMALA

Iespiedusies starp smilšainām pludmalēm un Lielupi, Jūrmala ir paradīze visiem ūdeni mīlošajiem, jo ūdeņu klātesamība nodrošina gan pludmales laiskām saules vannām, gan aktīvam ūdenssportam. Dzintaros, Bulduros, Majoros un Jaunķemeros pludmalēm piešķirts Zilais karogs, kas apliecina ūdens tīrību un drošību. Sezonā vidējā ūdens temperatūra jūrā ir +18°C, Lielupē +20°C. Lielupes krastā atrodas vairāki jahtklubi, kuros iespējams pasūtīt jahtu izbraucienus pa upi, jūras līci vai lai aizceļotu uz Rīgu. Iespējams nodoties veikbordam vai ūdenssslēpošanai, izīrēt ūdens motociklus vai motorlaivas izbraukumiem. Pludmalē pieejami ūdens velosipēdi, dažādu ūdens sporta veidu inventārs un atribūtika, bet asāku izjūtu cienītājus aicinām baudīt Jūrmalas vējus, kaitojot vai vindsērfojot Lielupē vai jūras ūdeņos. Tiem, kuri priekšroku dod būšanai dabā tālāk no ļaužu masām, mežonīgus līčus izpētei ar laivu piedāvā Vecslocene vai Lielupe.

Jūrmala ir pārbagāta ar arhitektūras pieminekļiem un apskates objektiem, šajā izdevumā pieminēti tikai daži. Iesakām vērsties Tūrisma informācijas centrā, lai saņemtu plašākas ziņas par katru no tiem.

Pakalpojumu sniedzēji

1 "ELINGI"
+371 29275577
www.elingi.lv
Ūdens TAXI pakalpojumi pa Lielupi, ūdenssslēpošana, veikbords, izbraucieni ar motorlaivu vai airu laivu, ūdens ķengurs, ūdensbumba, sportisku pasākumu organizēšana, citi pakalpojumi.

2 "STŪRIS"
+371 29792972
www.sturis.lv
Ūdenssslēpošana, veikbords, inventāra noma, instruktora apmācība.

3 "VARKAĻU OSTA"
+371 26466068
www.varkaluosta.lv
Motorlaivu īre ar vadītāju, izbraucieni ar koka motorlaivu pa Lielupi, jūru, ūdenstransporta inventāra noma, apmācība, airu laivu noma.

4 "DELAWAKE"
+371 29498150
www.delawake.lv
Veikborda inventāra noma, instruktora apmācība.

5 "PICOLO"
+371 27729161
Izbraucieni ar jahtu pa Lielupi līdz 5 personām.

6 UPES KUĢĪTIS "NEW WAY"
+371 29237123
No 1. maija līdz 30. septembrim katru dienu kuģītis atiet no Rīgas, Lielā Kristapa skulptūras pretī Rīgas pilij, uz Jūrmalu. Iespējams iznomāt saviesīgiem pasākumiem.

7 "LATVIJAS JAHTKLUBS"
+371 29629947
www.latviansailingclub.lv
Izbraukumi ar jahtu pa Lielupi.

8 "TOPS 2000"
+371 29533400
www.udensmoto.lv
Ūdens velosipēdu, ūdens motociklu noma, ūdens atribūtika (banāns, pūslis, slēpes), katamarāni, pludmales gultas, kafejnīca.

9 "FORTŪNA D"
+371 29541573
Ūdens velosipēdu noma pludmalē.

"JŪRAS LAIVAS"
+371 29466501
www.seakayak.lv
Jūras kajaku tipa smailīšu noma un transports; hidrotērpu un cita aprīkojuma noma, aktīvās atpūtas pasākumu organizēšana, sērfošanas, laivošanas apmācības, gida pakalpojumi.

"LAIVINIEKS.LV"
+371 27878757
http://laivinieks.lv
Jūras kajaku tipa smailīšu noma un transports; hidrotērpu un cita aprīkojuma noma; sadarbībā ar partneriem piedāvā aktīvās atpūtas programmas uz ūdens.

"CAMPO"
+371 29404049
www.laivas.lv
Jūras kajaku tipa smailīšu noma un transports; aktīvās atpūtas pasākumu organizēšana; dažādu servisa pakalpojumu nodrošināšana sadarbībā ar partneriem.

"MĀRIS"
+371 29277886
Lidojumi tandēmā ar paraplānu, objektu fotografēšana no augstuma.

"LĪBAVA"
+371 26801196
http://libavasail.lv
Izbraucieni ar vēsturisko burinieku "Lībava" (līdz 40 pers.) gar Jūrmalas krastu, iespējami vairāku dienu ceļojumi uz Roņu, Sāremā salām (Igaunija). Burinieks piemērots arī korporatīvu pasākumu un citu svētku svinībām. Kāzu svinības ar mastā uzvilktu īpaši veidotu kāzu karogu un jauno pāri stūrmaņu lomā, skanot lielgabala šāviņiem, jau kļuvusi par tradīciju.

Jahtu ostas

1 LIELUPES OSTAS PĀRVALDE
3–5, 2,5 m
+371 26516777
www.lielupesosta.lv
Tīklu iela 10, Jūrmala
Īstermiņa jahtu piestātne.

2 "PORTO MARINA"
25, 2 m
+371 67751916
www.lielupesosta.lv
Vikingu iela 8, Jūrmala

3 LIELUPE – CONCEPT PORT
32, 1,7 m
+371 67149923
www.concept.lv
Vienības prospekts 36, Jūrmala

4 LIELUPES OSTAS PĀRVALDE
3–5, 4,3 m
+371 26516777
www.lielupesosta.lv
Rīgas iela 2a, Jūrmala
Īstermiņa jahtu piestātne.

5 VALTERA RAGA PORT
32, 1,7 m
+371 29231412
www.valteraragaosta.lv
Upespļavas, Salas pagasts, Rīgas rajons

Kur doties?

1 Jūrmalas pilsētas muzejs
+371 67764746
www.jurmalasmuzejs.lv
Pastāvīgā ekspozīcija "Rīgas jūrmalas un Ķemeru kūrortu vēsture" atspoguļo zīmīgus pagrieziena punktus Jūrmalas kā kūrortpilsētas attīstības gaitā fotogrāfiju, dokumentāru liecību un sadzīves priekšmetu veidā. Īpaša vieta atvēlēta digitālajai ekspozīcijai ar muzikālo pavadījumu, bez kuras citādi vairs nebūtu iespējams redzēt peldēšanos no peldu laipām vai peldu ratiem, vēsturiskos koncertdārzus, vannu procedūras. Īpašu atzinību izpelnījusies izstāde "Mode kūrortā" ar eksponātiem no muzeja apģērbu, peldkostīmu, aksesuāru, fotogrāfiju un modes žurnālu kolekcijām par kūrorta dzīves tikumiem, tradīcijām un modes untumiem no 19. gs. beigām līdz 20. gs. 70. gadiem.

2 Gleznu teātris "Inner Light"
+371 29628517
www.jermolajev.lv
Mākslas galerijā skatāma savdabīga gleznu izstāde, kas veidota unikālā tehnikā – gleznas īpašā apgaismojumā sāk mirdzēt, un skatītājam redzamās gleznas vietā parādās cits, it kā paslēptais tās variants. Piedāvājumā mākslas terapija, gleznu teātris, meditatīvo zīmējumu studija ar iespēju pašiem veidot gleznas unikālajā gaismas glezniecības tehnoloģijā.

→

3 Raiņa un Aspazijas memoriālā vasarnīca
+371 67764295
Muzejs iekārtots 19. gs. beigās – 20. gs. sākumā celtajā vasarnīcas ēku kompleksā, ko Rainis iegādājās 1926. gada rudenī, pavadot tur vasaras no 1927. līdz 1929. gadam. Ēkas ir tipiskas Jūrmalas koka arhitektūrai ar jūtamu jūgendstila ietekmi un ir valsts nozīmes vēstures piemineklis. Apskatāmas dzejnieku memoriālās istabas ar oriģinālu interjeru un piemiņas lietām, personīgā bibliotēka, izstādes. Piedāvājumā arī ekskursijas, muzejpedagoģiskas programmas un dokumentālu kino materiālu demonstrējumi latviešu, krievu, angļu valodā, bet vasarā – velobrauciena maršruts ar gidu pa Raiņa un Aspazijas dzīves, darba un atmiņu vietām Jūrmalā.

4 K. Morberga vasarnīcas ēku un botāniskā dārza ansamblis
+371 20391002
www.morbergavasarnica.lv
Valsts nozīmes koka arhitektūras piemineklis. Ēka celta ap 1883. gadu un piederējusi Latvijas lielākajam būvuzņēmējam, arhitektam, mecenātam Kristapam Morbergam. Paplašināta un pilnveidota līdz 1914. gadam. Ēku īpašnieks novēlējis Latvijas Universitātei, un Jūrmalas un Latvijas analogo objektu vidū tā tiek vērtēta kā unikāla. Pie vasarnīcas atrodas dārzs ar eksotiskiem augiem. Telpās var rīkot seminārus, kāzas, pasākumus nelielām grupām, kā arī var pieteikties apskates ekskursijai.

5 Bulduru dendroloģiskais parks
+371 67753135, www.bulduri.lv
Parks atrodas Bulduru Dārzkopības vidusskolas teritorijā. 1910. gadā par saziedotajiem līdzekļiem Bulduru muižas vēsturiskā centra teritorijā nodibināja pirmo dārzkopības skolu Latvijā. Līdz Pirmajam pasaules karam skolā bija izveidota paraugsaimniecība, kur augļu dārzos bija iekoptas vairāk nekā 200 dažādas augļu koku šķirnes.

Jūrmalas tūrisma informācijas centrs
+371 67147900
www.tourism.jurmala.lv

Jahtu maršruts

3 Rīgas pilsētas centrs (Andrejosta /Aagentosta u.c.) – jūra – Jūrmala
Klasisks burāšanas maršruts, kas atkarībā no vēja ātruma un virziena var aizņemt dažas stundas vai visu dienu. Parasti burātāji izvēlas doties izbraucienā no kādas no Rīgas jahtostām (dažas atrodas teju pašā galvaspilsētas centrā) un noslēgt maršrutu gleznainajā Jūrmalā vai arī otrādi. Mazliet neierasti un interesanti ir Rīgas ostas skati, savdabīgie jūras vārti ar moliem abās pusēs, izejot no Daugavas Rīgas jūras līcī. Savukārt Lielupes krasti līdz pat Jūrmalai priecēs ar mežonīgiem putnu pārbagātiem dabas nostūriem un skatiem uz lepnākām vai vienkāršākām villām. Maršruta pērle – līdz par 20 m augstā Lielupes Baltā kāpa, kas gan pati izceļas ainavā, gad vērotājiem no sauszemes sniedz krāšņu skatu pār Lielupi.

Jahtu / laivu maršruts

4 Rīgas pilsētas centrs (Andrejosta / Aagentosta u.c.) – Buļļupe – Jūrmala
Ja jūra biedē, maršrutu Rīga – Jūrmala iespējams improvizēt, no Daugavas ieejot Buļļupē un no tās – Lielupē. Ūdeņi būs mierīgāki, krasti – tuvāk, bet skats no Buļļupes ūdeņiem aizķersies pie savdabīgām pilsētas nomales dzīvojamo rajonu ainiņām. Maršruts ieteicams virzienā no Jūrmalas pa vējam, ņemot vērā valdošos R, ZR vējus. Esiet uzmanīgi un ievērojiet satiksmes uz ūdens noteikumus! Šajā posmā iespējama intensīva kuģu satiksme.

JŪRMALA 0 600 m
3. Rīgas pilsētas centrs (Andrejosta / Aagentosta u.c.) – Jūrmala. 32 km, 6 h
4. Vecrīga–Buļļupe–Lielupe. 26 km, 1 diena
RĪGAS JŪRAS LĪCIS
JŪRMALA
Piejūras dabas parks
Daugavgrīvas (Buļļu) sala
Ragakāpas dabas parks
Jūrmalas brīvdabas muzejs
VAKARBUĻĻI
Buļļupe
BUĻĻUCIEMS
VĀRNUKROGS
Baltā kāpa
LIELUPE
Lielupes grīvas plavas
Lielupe
DZINTARI
Dzintaru koncertzāle
Benjamiņu māja
"Marienbāde"
Jūras
Horna koncertdārzs
Dzintaru mozaīkparks un skatītornis
Aspazijas māja
DUBULTI
MAJORI
BULDURI
Līvu akvaparks
PRIEDAINE
BRAŽUCIEMS
Egļuciems
Dārmštates priežu audze
JAUNDUBULTI
PUMPURI
VAIVARI
Nacionālais rehabilitācijas centrs "Vaivari"
KAUGURI
MELLUŽI
ASARI
DRUVCIEMS
VALTERI
ŠLOKA
Sloka
KRASTCIEMS
Saliena
BRANKCIEMS
Gātciems
Mežāra sala
Zirgu sala
Pērnciems
Spunciems
Sipolciems
Silmalas
Salas pagasts
BABĪTES NOVADS
Babītes ezers
Babītes pagasts
Vīkuļi
Sēbruciems
Skārduciems
Piņķi
Babīte
BEBERBEĶI
Beberbeķu dabas parks
Brīvkalni
MĀRUPES NOVADS
Varkaļi
Ozoliņi
Ezerīši
Bindari
Krievi
Bites
Mīkeļi
Ezerkrasti
Annas rags
Annas kāts
Lutas
Imantas
Brīvelji
Mežleitāni
Pērnītes
Jaunvēji
Trijāņi
Babītes
Māršili
Briežu
Celmalas
Dzintari
Kalmes
Zvejnieki
Auzīnas
Laši
Plečgali
Birznieki
Rožkalni
Ūdri
Banka gr.
Lejasklīvji
Meldri
Lociki
Krasti
Karulji
Kisiņi
Kisiņi
Pamatskola
Mežmalas
Piekrastes
Olgas
Vaivaru
Melluži
Melluži
Zemeņu
Vasaras
Dāvja
Dārzu
Lapsu
Jūrkalnes
Tālmas
Terhalas
Rūpniecības
M.Nometņu
Talsu šoseja
Asaru
Vaivari
Dubultu
Strēlnieku
Pumpuri
Jaundubulti
Z.Meierovica
Dubulti
Majori
Rožkalni
Rīgas
Lienes
Meža
Bulduri
Dzintaru
Vienības
Vikingu
Lielupes
Lielupes grīvas plavas
Lielupes grīvas plavas
Babītes
Priedaine
Lielais
Liepkalni
Priednieku
Mežlīči
Pavāri
Slēperi
Saliena
Parkoni
Salas
Neriņa
Vaikopi
Pinķu ūd-kr.
Stūķalni
Pēčas
Vimbas
Dzīvnieku kapi
Beberbeķu kapi
Žāgeri
Dzīļupe
Melderi
Pieņciems
Liberi
Dzērves
Beberbeķu ez.
Hāpaka gr.
Ozolu gr.
Ķīpsala
Ķīpsala
Ķīpsala

RĪGAS JŪRAS LĪČA RIETUMU PIEKRASTE

Piekraste no Mērsraga līdz par Engurei dažiem šķitīs visai nepieejama plašo mitrāju dēļ, kas veidojušies laikos, kad tagadējais Engures ezers bija savienots ar jūru. Tomēr tiem, kas šīs piekrastes tuvumā izlems doties laivu pārgājienā, kopā ar airiem un citām laivošanas lietām iesakām līdzi paņemt binokli – krasts priecē ar putnu pārbagātību, bet mitrie niedrāji ir bagāti ar citur reti sastopamām augu sugām.

Aiz Engures uz Rīgas pusi piekraste piedāvā smilšu paradīzes laiskiem atpūtniekiem, kas bieži vien ir pietiekami nomaļas, lai nebūtu pārblīvētas ar atpūsties gribētājiem no galvaspilsētas. Ar mežu apaugušās kāpas ir gana iecienītas sēņotāju un ogotāju vidū – kāpēc gan pusdienas ar vietējo zvejnieku ķertām un kūpinātām zivīm nepapildināt ar pašu lasītām ogām desertā?

Pakalpojumu sniedzēji

1 IZBRAUCIENI AR JAHTU "PALSA"
+371 26441749
www.jahtapalsa.lv
Kruīzi uz Roņa salu, Gotlandi, Sāmsalu un tepat pa Rīgas jūras līci.

2 LAIVU BĀZE "MAZSALIŅAS"
+371 26424849
Putnu vērošanas tornis, laivu noma.

3 KEMPINGS "ABRAGCIEMS"
+371 63161668
www.abragciems.lv
Dažādas atpūtas un aktivitāšu iespējas, dažāda veida inventāra, t.sk. airu laivu un ūdensvelosipēdu noma.

4 JAHTA "BOLERO"
+371 29846999
Izbraucieni pa Baltijas jūru.

5 JAHTA "LA ROUGE"
+371 29235898
Izbraucieni pa Rīgas jūras līci. Iespējams izbraukt arī no citām ostām.

6 JAHTA "SANTA RITA"
+371 29659611
ilgonis@inbox.lv
Luksusa tipa jahta ilgiem pārgājieniem, ērta 6–8 pers., piedāvā burāšanas treniņu programmas gan iesācējiem, gan cilvēkiem ar pieredzi.

7 ŪDENS IZKLAIDES PIE JŪRAS ENGURĒ
+371 63163732, lici@inbox.lv
Vizināšanās ar kuteri, ūdensslēpēm, lidojumi ar izpletni aiz kutera un citas aktīvas izklaides uz ūdens.

Jahtu ostas

1 MĒRSRAGA JAHTU CENTRS
⚓ 40, 〰 2,5–3,5 m
+371 29116611, www. jahtucentrs.lv
Mersraga osta, Mērsrags

2 ENGURES OSTA
⚓ 20, 〰 3,5 m
371 29165693, arniskrauklis@inbox.lv
Jūras iela 60b, Engure

Kur doties?

1 Dabas parks "Engures ezers"
Izveidots 1998. gadā, un tajā ietilpst Engures ezers un zemes ap to, arī Rīgas jūras līča piekraste no Mērsraga līdz Engurei. Pēc augu un putnu sugu daudzveidības un apdraudēto sugu daudzuma Engures ezera ornitoloģiskais liegums (1957.) ir viena no bagātākajām teritorijām Latvijā. Liegumā ligzdo 187 putnu sugas, to vidū arī jūras ērglis un grieze, kuru eksistence ir apdraudēta visā pasaulē. Engures ezerā konstatētas 14 zivju un 14 abinieku un rāpuļu sugas. Daudzas ir ierakstītas Latvijas Sarkanajā grāmatā. Apskatāmi dzīvnieku aploki un Orhideju taka.

2 Lauku māja "Dieniņas"
+371 63154331
ivetaunoskars@inbox.lv
Kūpinātu zivju degustācija un zivju kūpināšanas procesa apskate.

3 Saieta nams, bijusī Engures jūrskola
+371 63161701
Savā laikā Engures jūrskola bija viena no 10 Latvijas jūrskolām, kuru dibināšanu ierosināja K. Valdemārs. Skola dibināta 1875. gada 2. maijā. No 1875. līdz 1898. gadam jūrskolā mācījās 413 skolēni. Tā darbojās līdz Pirmajam pasaules karam, 1915. gadā to evakuēja uz Krieviju.

4 Engures evanģēliski luteriskā baznīca
Engures baznīca ir ievērojama ar to, ka ir viena no retajām koka baznīcām, kas nav nopostīta vai pārbūvēta par mūra baznīcu. Baznīca celta 1804. gadā Engures, Mērsraga un Dzirciema draudzes mācītāja Engures baznīcas skolas skolotāja Johana Pētera Branta (1776–1835) laikā.

5 Jauniešu mītne "Ķesterciems"
+371 29287271
brigita@unda.lv
Zivju ķeršana, kūpināšana.

6 Plieņciema Baltā kāpa. Dabas liegums
Apkārtni par atpūtas vietu muižnieki izvēlējušies jau hercogu laikos, bet 1810. gadā šeit uzturējusies Krievijas cara Aleksandra I sieva Elizabete.

7 Piekrastes zveja Apšuciemā
+371 63161586
I/U "Čiekuri" saimnieks aicina doties līdzi zvejā (maksimāli 2 pers.) un pēc tam piedalīties loma kūpināšanas procesā. Apmeklējumu pieteikt iepriekš.

8 Ivara Graša podnieka darbnīca
+371 26369362
Darbi top no melnās keramikas. Iespēja klātienē apskatīt podnieka darbus un iejusties podnieka lomā. Apmeklējumu pieteikt iepriekš.

9 Lāčupes dendroloģiskie stādījumi
+371 29393605
Apskatāms, kā vietējos apstākļos aug dažādi svešzemju koku stādījumi. Īpaši skaisti šeit ir rododendru ziedēšanas laikā. Apmeklējums, iepriekš piesakot, iespējams gides Marijas Blūmas-Kauliņas pavadībā.

Tukuma tūrisma informācijas centrs
+371 63124451
www.turisms.tukums.lv

Mērsraga tūrisma informācijas centrs
+371 63237704, www.mersrags.lv

MIĶEĻTORNIS – KOLKA – ROJA

10. Irbes ieteka–Kolkasrags. 30 km, 1 diena
11. Apkārt Kolkasragam un uz Kolkasraga bāku. 10–14 km, 1 diena

Dundagas novada tūrisma informācijas centrs
+371 29444395, +371 63232293
www.visit.dundaga.lv

Kolkasraga apmeklētāju un informācijas centrs
+371 29149105,
www.kolkasrags.lv

Rojas tūrisma informācijas centrs
+371 63269594, +371 28630590
www.visit.roja.lv

Jūras laivošanas maršruti

10 Irbes ieteka – Kolkasrags
Divu dienu laivojums gar lībiešu zvejnieku ciemiem, vecām piestātnēm un interesantiem laivu vilkšanas braucamajiem liedagā.

11 Apkārt Kolkasragam un uz Kolkasraga bāku
Kolkasragā satiekas divas jūras, te bieži var piedzīvot neparastus laika apstākļus un savdabīgus viļņus. Neikdienišķu sajūtu cienītājiem iesakām doties ar laivām uz Kolkas bāku, kas atrodas uz salas 6 km attālumā no krasta.

Ziemeļkurzemē ir liela dabas daudzveidība – meži, purvi, kāpas, ieplakas un jūra. Daba ir gandrīz neskarta, jo teritorija ir mazapdzīvota. Te atrodas viens no populārākajiem Latvijas tūrisma objektiem – Kolkas rags. Posmā no Kolkas līdz Sīkragam ir saglabājušies lībiešu zvejniekciemi, kas viesus sagaida ar tīklu mājām un senu koka apbūvi.

Pakalpojumu sniedzēji

1 AR MOTORLAIVU UZ KOLKAS BĀKU
+371 29394504
Izbraucieni ar motorlaivu no Kolkas uz Kolkas bāku. Iespējami arī citi maršruti.

2 JŪRAS LAIVOŠANA
+371 29466501, 29464901
www.seakayak.lv, www.juraslaivas.lv
Jūras kajaku un SOT kajaku noma. Piekrastes maršruti.

3 LAIVU NOMAS PUNKTS UN AR PONTONU PA ROJAS UPI
+371 28627919, noriks67@inbox.lv
Airu laivu, smailīšu, SOT kajaku, kanoe laivu, kā arī nepieciešamo laivošanas un laivu transportēšanas inventāru noma. Klusuma un dabas baudītājiem iespējams doties nesteidzīgā braucienā ar pontonu pa Rojas upi.

Jahtu ostas

1 ROJAS JAHTU OSTA
12, 3,5 m
+371 63269957, +371 26434813
www.rojaport.lv

Kur doties?

1 Aktīvā atpūta Melnsilā
+371 28605606, www.melnsils.lv
Iespējams doties piedzīvojumā ar laivām un kajakiem pa jūru un Melnsila upi. Pastaigu, nūjošanas un veloizbraucienu maršruti.

2 Brīvdabas virvju taka koku galotnēs
+371 29127447, +371 28627919
noriks67@inbox.lv
Trīs līmeņu virvju taka, kas izvietota priežu galotnēs. Taka piemērota dažāda vecuma grupām – sākot no skolēniem līdz pieaugušajiem.

3 Mielasts zvejnieku sētā
+371 29477602, rojahotel@inbox.lv
Iespēja iepazīt zvejnieku darbu, nobaudīt jūras veltes un zivju zupu.

4 Miķeļbāka
Bākas augstums ir 62 metri, būvēta 1884. gadā un ir augstākā bāka Baltijā.

5 Rojas pludmale
Labiekārtotā pludmalē iespējams nodarboties ar dažādām sporta aktivitātēm, kā pludmales volejbolu, futbolu, bērniem ir pieejams rotaļu laukums. Atļautās vietās jūrā var izbraukt ar ūdens motocikliem vai kaitbordu.

6 Slīteres nacionālais parks un Šlīteres bāka
www.slitere.lv
Īpaši aizsargājamā teritorija dibināta 1923. gadā, un šāda dabas daudzveidība tik lielā platībā nav atrodama nekur citur Eiropā. Īpaši izceļami ir Dundagas Zilie kalni – senā Baltijas ledus ezera krasts. Uzkāpjot Šlīteres bākas piektajā stāvā, rezervāta skaistumu iespējams baudīt no nepilnu 100 m augstuma.

VENTSPILS – MIĶEĻTORNIS

Ventspils ir pilsēta, kas neatstāj vienaldzīgu un var lepoties ar plašām atpūtas iespējām. Piedzīvojumu parks iepatiksies atraktīvajiem un aktīvajiem, Mazbānītis un bērnu pilsētiņas – ģimenēm ar bērniem. Ventspilī ūdenspriekus var baudīt Zilā karoga pludmalē, Ventspils ūdens piedzīvojumu parkā, Pludmales akvaparkā un SPA kompleksā. Savukārt uz ziemeļiem no Ventspils dodieties meklēt cilvēku neskartu ainavu un pludmales, kurās baudīt vientulību un piekrastes dabas skaistumu.

Ventspils tūrisma informācijas centrs
+371 63622263, +371 29232226, www.visitventspils.com

Pakalpojumu sniedzēji

1 EKSKURSIJU KUĢĪTIS HERCOGS JĒKABS
+371 26353344
Kuģītis vizina tūristus 45 minūšu garā braucienā pa Ventas upes grīvu. Tā ir vienreizēja iespēja apskatīt Ventspils pilsētu un industriālo darbību brīvostā.

2 PLUDMALES AKVAPARKS
+371 26429684
www.pludmalesakvaparks.lv
Ūdens izklaides parks bez jumta pārseguma ar jautrām ūdens atrakcijām.

3 VENTSPILS ŪDENS PIEDZĪVOJUMU PARKS
+371 25636777, www.udensparks.lv
Ūdens piedzīvojumu parks ar lielo un mazo peldbaseinu, atlētikas zāli, aerobikas zāli, ūdens atrakciju un SPA kompleksu.

Jahtu ostas

1 VENTSPILS JAHTU OSTA
25, 3,5 m
+371 29287670, pils.real@apollo.lv

Kur doties?

1 Aktīvā atpūta pie Būšnieku ezera
Labiekārtotas peldvietas un piknika vietas, laivu bāzē var iznomāt laivas. Velobraucējiem izveidots maršruts ar ērtiem veloceliņiem.

2 Dienvidu mols
Uz Dienvidu mola izveidota labiekārtota pastaigu promenāde ar skatu platformu pie pašas bākas. Tā ir lieliska vieta, kur vērot vareno jūras viļņošanos vētras laikā, kā arī lielo kuģu ienākšanu ostā.

3 Ovišu bāka
+371 26264616
33 m augstā bāka ir vecākā saglabājusies navigācijas būve Latvijā, kurā izveidota bāku vēstures ekspozīcija.

4 Slēpošanas kalns "Lemberga hūte"
+371 28611333, www.lembergahute.lv
Unikālais kalns radīts mākslīgi. Ziemā ir izveidots snovborda parks un kalnu slēpošanas trase. Līksmus brīžus sagādā arī kamerslēpošanas trase un bērnu trase nobraucieniem ar ragaviņām.

5 Velotūrisms Ventspilī
www.visitventspils.com
Ventspils veloceliņu kopgarums ir jau vairāk kā 45 km un tie savieno iecienītākos tūrisma objektus pilsētā.

6 Ventspils mazbānītis
+371 63624467
muzejs.ventspils.lv
Šaursliežu dzelzceļa tvaika lokomotīve ar vagoniem piedāvā doties nesteidzīgā braucienā, kas vijas caur kāpām ieskauto un mežaino apvidu, pa ceļam apskatot enkuru ekspozīciju, vēsturisko stacijas ēku un pieturu replikas.

7 Ventspils piedzīvojumu parks
+371 28611333
www.piedzivojumuparks.lv
Piedzīvojumu parks ir aktīvās atpūtas un sporta komplekss. Rāpšanās, šūpošanās, griešanās, šļūkšana un ripošana ir tikai dažas no darbībām, kurās iesaistās parka apmeklētāji.

8 Ventspils pludmale
Pludmalē peldsezonas laikā plīvo Zilais karogs. Vasaras sezonā šeit izmantojami pludmales volejbola un futbola laukumi, darbojas kafejnīcas. Bērni var izmēģināt dažādas rotaļu konstrukcijas, slīdkalniņus un šūpoles. Balto, smalko smilšu pludmalei ir teju 80 m plats liedags un kāpas. Pieejama labiekārtota sērfotāju pludmale, kā arī atsevišķa zona nūdistiem.

PĀVILOSTA – VENTSPILS

Neskartā daba, baltās, klusās pludmales, priežu meži un stāvkrasti padara šo Baltijas jūras piekrastes posmu par unikālu galamērķi.

Vietējie saimnieki, zvejnieki un ražotāji parūpēsies par jūsu labsajūtu ar svaigi kūpinātām zivīm, pašceptu maizi un dažādām aktīvās atpūtas iespējām pie jūras.

Pakalpojumu sniedzēji

1 IZBRAUCIENI JŪRĀ NO PĀVILOSTAS
+371 26557856
www.pavilostamarina.lv
TOPCAT katamarānu īre, burāšanas skola, vizināšanās ar kuģīti.

2 JŪRAS LAIVOŠANA
+371 29466501, +371 29464901
www.seakayak.lv
www.juraslaivas.lv
Jūras kajaku noma. Piekrastes maršruti, sērfošana viļņos. Laivas bērniem pludmalē. SitOnTop laivas un kanoe arī upju maršrutos.

3 PĀVILOSTAS JAUNIEŠU SERF KLUBS
+371 26444934, dagnisb@windsurf.lv
Instruktora uzraudzībā iespējams apgūt vindsērfingu, kaitsērfingu, sērfingu vai mierīgo SUP (airēšana ar sērfdēli). Klubā pieejama inventāra noma.

4 PĀVILOSTAS KOKA LAIVAS
+371 29125521
www. pavilostaslaivas.lv
Airu laivu īre un izbraucieni pa Sakas upi un Baltijas jūru kapteiņa-gida pavadībā. Atpūtas braucieniem tiek izmantota elektropiedziņas laiva, bet tālākos braucienos jūrā un zvejā iespējams doties laivā ar dīzeļdzinēju.

5 VEIKPARKS DAS CROCODIL
+37125562998, www.krokodils.lv

6 VĒJU AĢENTŪRA
+371 2910444
www.veju-agentura.lv
Sertificēta jahtu burāšanas skola.

7 VIZINĀŠANĀS AR ZVEJAS KUĢĪTI
+371 29449927
www.zvejniekseta.lv
Iespēja doties zvejā un zivju kūpināšana, airu laivu noma.

Jahtu ostas

1 PĀVILOSTAS JAHTU OSTA
⚓ 20, 〰 2,5–3,5 m
+371 2912552
www.pavilostasjahtuosta.lv

2 PĀVILOSTA MARINA
⚓ 25, 〰 2–3,5 m
+371 26557856
www.pavilostamarina.lv

Kur doties?

1 Pāvilostas pludmale
Teic, ka Pāvilostā esot visvairāk saulaino dienu gadā. Pilsētu ir iecienījuši aktīvā sporta cienītāji tās unikālo viļņu un vēju dēļ.

2 Piekrastes zveja un zivju kūpināšana
Iespēja piedalīties vietējo nozvejoto zivju kūpināšanas procesā un tās degustēt – viesu mājā "Zvilnis", viesu namā "Āķagals" (www.akagals.lv) vai kempingā "Zvejniekseta" (www.zvejniekseta.lv).

3 Užavas bāka
+371 28341836
Užavas bāka celta 1879. gadā, ar 19 m augstu torni, atvērta apmeklētajiem.

4 Užavas alus darītava
+371 29219145, www.uzavasalus.eu
Te darina dzīvo alu, izmantojot dabīgās izejvielas. Ekskursijas laikā iespēja uzzināt alus darītavas vēsturi, alus darīšanas nianses, kā arī degustēt Užavas gaišo un Užavas tumšo alu.

5 Tandēmlidojumi Jūrkalnē
+371 25547550, www.adrenalins.lv
Eksotiskas emocijas tepat Kurzemē – planēšana brīvajā lidojumā ar tandēma paraplānu no Jūrkalnes stāvkrasta.

Pāvilostas tūrisma informācijas centrs
+371 63498229, +371 29458532
www.pavilosta.lv

Jūras laivošanas maršruti

12 Pāvilosta – Labrags

Skaistākais Kurzemes piekrastes laivojums. Akmeņu sēklīši, Strantes pārsteidzošais stāvkrasts ar svīru alām tajā, ielīči un mazu strautiņu grīvas, vecas baļķu piestātņu atliekas un ainaviskā Rīvas ieteka. Ieteicams uzairēt pa Rīvu uz augšu līdz vecajam koka tiltam un krodziņam (1,5 km). Šajā posmā upē straumes praktiski nav.

13 Užavas bāka – Užavas upes grīva

Bākas piebraucamā ceļa galā ir Užavas alus darītava ar arhitektoniski un sirsnības ziņā izcilo degustāciju zāli. Pati Užavas bāka ir interesantākā Latvijas bāka, kas maza un strupa, vējiem spītējot, uztupusies kāpas galā. Maršruta finišā, Užavas upes grīvā, ir labiekārtota un ērti piebraucama Latvijas valsts mežu apmetnes vieta.

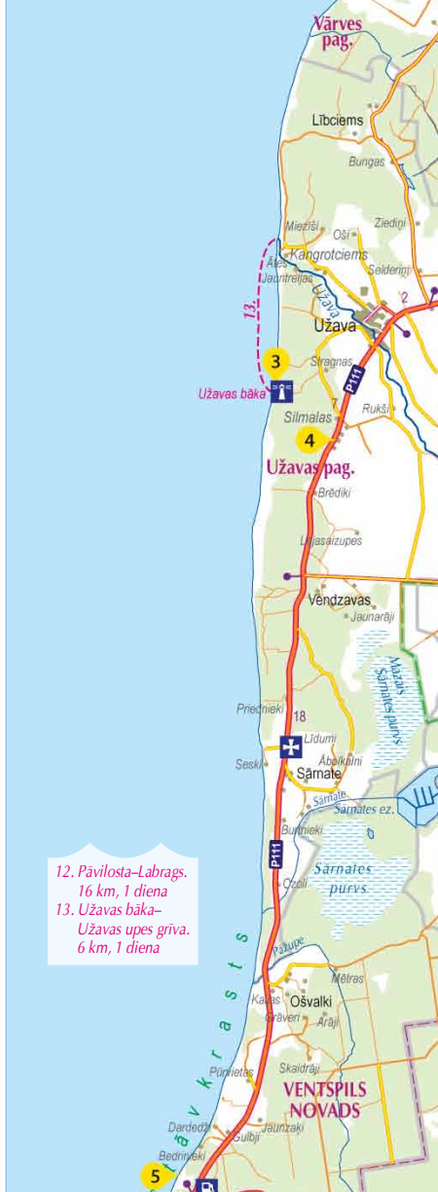

BALTIJAS JŪRA

LIEPĀJA – PĀVILOSTA

Liepāja ir pilsēta ar bagātu vēsturi un senām kultūras tradīcijām, un tās arhitektūrā un pilsētvidē atspoguļojas dažādi vēsturiskie laikmeti. Liepāja un tās apkārtne ir ne tikai lielisks galamērķis kultūras, mākslas un mūzikas baudītājiem, bet arī aktīvās atpūtas cienītājiem.

Pakalpojumu sniedzēji

1 AKTĪVĀS ATPŪTAS UN VEIKBORDA PARKS "BB WAKEPARK"
+371 26146183, www.bbwakepark.lv
Siltajā sezonā ir iespēja izmantot kabeļa veikborda trasi, airu laivas un SUP aira dēļus. "BB wakepark" var atpūsties pludmales kafejnīcā, sasildīties egles koka mucveida pirtī, gan apsildāmajā koka kublā.

2 KUĢĪTIS "ČETRI VĒJI"
+371 26779025, +371 26386406, www.fourwinds.lv
Izbraucieni ar kuģīti pa Liepājas ostas akvatoriju un atklātā jūrā, zveja jūrā, ceļojumi pa Baltijas jūru.

3 LAIVU NOMA "NIKNĀS LAIVAS"
+371 26377055, +371 26464294, www.niknaslaivas.lv
Kajaku, kā arī Pella airu laivu noma, kas īpaši piemērotas makšķerniekiem un ģimenēm ar bērniem. Iesakām doties laivojumā pa Cietokšņa kanālu, kas ir daļa no Liepājas ziemeļu daļas fortifikācijas sistēmas, vai Liepājas ezeru.

4 LIEPĀJAS KAITBORDISTU BIEDRĪBA
www.kites.lv. Kaitborda apmācība.

5 VEIKPARKS "VIKING WAKE CENTER" GROBIŅĀ
+371 29294912, www.vikingwake.com

6 VINDSĒRFINGA KLUBS "RIETUMKRASTS"
+371 29187779, www.rietumkrasts.lv
Inventāra noma un apmācība – ūdensslēpes, pūšļi, kaitsērfings, vindsērfings, ūdens motocikli, laivas.

Jahtu ostas

1 LIEPĀJAS JAHTU CENTRS
⚓ 40, 3,8-4,5 m
+371 26155882, www.promenadehotel.lv

Kur doties?

1 Akmeņraga bāka
+371 2 8350899
Uzkāpjot bākā pa vītņveida kāpnēm, paveras fantastisks skats uz jūru un apkārtnes mežiem.

2 Aktīvā tūrisma centrs "Kuršu vikingu apmetne"
+371 26490324, grobinasvikingi.lv
Kuršu vikingu apmetne piedāvā lielisku iespēju izzināt kuršu vikingu dzīves ziņas, iejusties vikingu tēlos, izzināt leģendas, patīkami atpūsties ģimenes un draugu lokā.

3 Liepājas Olimpiskā centra baseins un SPA
+371 634 80000, www.loc.lv
Baudiet baseina un ūdens procedūru terapeitisko efektu rietumu Latvijas lielākajā un modernākajā baseinu un SPA centrā.

4 Liepājas pludmale
Apmeklējot Liepāju vasarā, jūs atradīsiet lielāko pludmali Baltijā ar smalkākajām un baltākajām smiltīm pasaulē. Pludmalē izveidotas mierīgās un aktīvās atpūtas zonas. Liepājas pludmale kļuvusi īpaši slavena ar jautrām ballītēm jūras krastā kādā no pludmales kafejnīcām.

5 Velosipēdistiem draudzīga pilsēta
Liepājā darbojas velonomas. Pašlaik kopumā izbūvēti veloceliņi 40 km garumā. Veloceļveži un kartes, kā arī plašāka informācija par velo nomu pieejama Liepājas reģiona tūrisma informācijas birojā un www.liepaja.travel

6 Ziemeļu mols
Ziemeļu mols būvēts 19. gs. beigās. Šī ir liepājnieku iecienīta vieta, kur vērot saulrietus, bet vētras laikā, kad jūra bango ar pilnu spēku, uz mola var gūt neaizmirstamus iespaidus.

Liepājas reģiona tūrisma informācijas birojs
+371 29402111, +371 634 80808, www.liepaja.travel

Jūras laivošanas maršruti

14 Akmeņrags – Pāvilosta
Tuksnesīgas pludmales laivojums. Pirms dodieties jūrā, uzkāpiet Akmeņraga bākā. Apmēram laivojuma vidū ir jauka atpūtas vieta Miera osta. Finišs ir Pāvilostā pie krodziņa Āķagals.

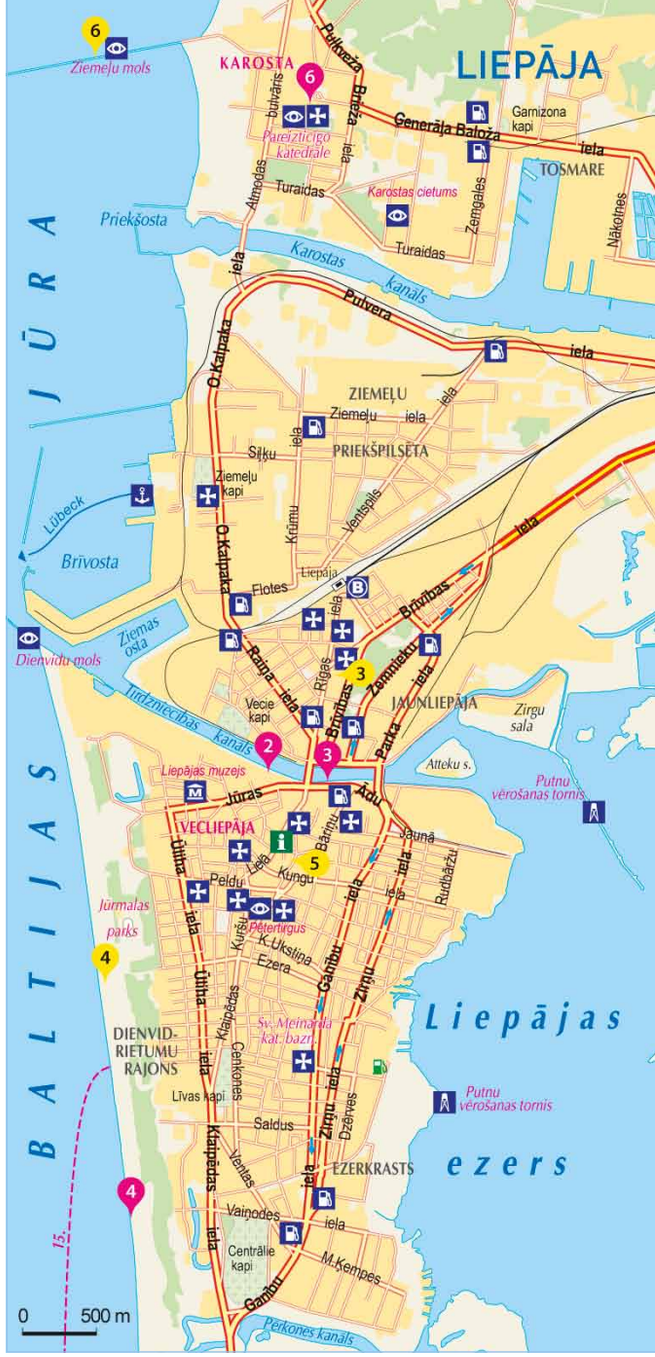

NIDA – BERNĀTI – LIEPĀJA

Dienvidkurzemes piekrastē ceļotājs atradīs smilšainus liedagus, kur ļauties mierīgai atpūtai, kā arī dažādas iespējas baudīt aktīvu atpūtu pie jūras. Dabas tūrisma cienītājus saistīs savvaļas zirgi un putnu vērošana Papes ezerā. Jūrmalciemā iesakām nobaudīt svaigi kūpinātas zivis.

Pakalpojumu sniedzēji

1 AKTĪVĀ ATPŪTA PAPĒ
+371 26595623, rucavasnla@inbox.lv
Aktīvā tūrisma inventāra noma atpūtai visos gadalaikos. Pieejami velosipēdi pieaugušajiem un bērniem, makšķernieku laivas, ūdens katamarāns, nūjošanas inventārs, kā arī slēpes ar visu aprīkojumu.

2 JŪRAS PASTAIGA JEB LONGE COTE
+371 29339677, www.sofijaslaivas.lv
Aktīvās atpūtas veids, kas ietver pārvietošanos pa jūru paralēli krastam, izmantojot airus līdzsvaram. Šī nodarbošanās ir ļoti veselīga, jo ietver gan fizisku kustību, gan veselīgu vidi.

3 KANOECENTRS
+371 26116933
www.kanoecentrs.lv
Airu dēļu (SUP) un kanoe noma un transports. Aktīvās atpūtas pasākumu organizēšana.

4 LAIVOŠANA LIEPĀJAS EZERĀ
+371 29339677
www.sofijaslaivas.lv
Makšķernieku laivu un inventāra noma. Lielās piknika laivas "Bārtinera" noma – līdz 15 vietām.

5 LAIVOŠANA PAPES EZERĀ
+371 26242365
Ezerā ir izveidotas divas laivu bāzes, ko savieno iezīmēts ūdens tūrisma maršruts ar bojām 10 km garumā. Papes ezera apkārtne ir viena no labākajām putnu novērošanas vietām Latvijā.

Kur doties?

1 Dabas parks "Pape"
+37126693867, www.pdf-pape.lv
Papes ezera krastos iespējams vērot savvaļas zirgus, sumbrus un taurus, bet no īpaši būvēta torņa – gājputnus. Parks apskatāms gida pavadībā, ejot kājām, braucot ar riteni vai laivā. 9 km garā Papes Dabas procesu taka piedāvā ceļojumu caur piecām ekosistēmām – ezers, pļava, mežs, purvs un kāpas. Pa ceļam iespējams apmeklēt arī Latvijas etnogrāfiskā brīvdabas muzeja zvejnieku sētu "Vītolnieki".

2 Etnogrāfiskā māja "Zvanītāji"
+371 26814051
Rucavnieku tradicionālo ēdienu degustācija – īsta rupjmaize, sklandrauši, baltais sviests ar kartupeļiem. Vasaras sezonā katru dienu plkst. 12.00–16.00 ir iespējams baudīt saimes pusdienas.

3 Jūrmalciems un Jūrmalnieku senatnes ekspozīcija
+371 6461735
Jūrmalciems ir tipisks Kurzemes jūrmalas zvejnieku ciemats. Šeit var apskatīt laivu piestātni un tīklu māju, kā arī Jūrmalnieku senatnes ekspozīciju.

4 Maltīte jūras krastā
www.jurniekaligzda.lv
www.verbelnieki.lv
Te iespējams apmesties kādā no viesu namiem un baudīt maltīti gandrīz pašā jūras krastā, piemēram, vasaras kafejnīcā "Siena Šķūnis". Turpat netālu atrodas arī krodziņš "Jūrnieka Ligzda", kur piedāvā nogaršot tikko kūpinātas zivis.

5 Piekrastes zveja un zivju kūpināšana
Iespēja piedalīties vietējo zvejnieku nozvejoto zivju kūpināšanas procesā un tās degustēt – Nīcā (+371 26596877), Nidā (+371 29235120) un Rucavā (+371 29521002).

Nīcas tūrisma informācijas centrs
+371 29458532, www.nica.lv

Rucavas tūrisma informācijas centrs
+371 29134903, www.rucava.lv

Jūras laivošanas maršruti

15 Bernāti – Liepāja
Bernāti – Liepāja ir īpašs laivojums ar salīdzinoši apdzīvotu pludmali. Piekrastes kūrortciemi seko cits citam, bet maršruta finišs jānotrāpa Liepājā, Jūrmalas ielas galā. To vasarās nav grūti atpazīt – te kūsā aktīva pludmales dzīve.

VAIRĀK INFORMĀCIJAS

IGAUNIJA:
www.visitestonia.com
www.westestonia.ee
www.visithiiumaa.com
www.visithaapsalu.com
www.visitsaaremaa.ee
www.visitparnu.com

LATVIJA:
www.latvia.travel
www.kurzeme.lv
www.vidzeme.com
www.celotajs.lv
www.viesunamiem.lv
www.travelnews.lv

Foto:
IGAUNIJA Hāpsalu TIC, Hījumā TIC, Kuresāres TIC, Pērnavas Apmeklētāju centrs, Saarte Liinid, seiklevabaks.ee, E. Juurma, L. Michelson, T. Ling, K. Mägi, K. Aus, A. Tarmula, J. Vehkakoski, K. Hiis, K. Tombak, T. Tammla, A. Tuisk, Aloha Surfikeskus

LATVIJA Arjahtu.lv, Burusports.lv, L. Dūna, L. Grīnberga, Jūras laivas, Laivinieks.lv, Liepājas reģiona tūrisma informācijas biroja (LRTIB) publicitātes foto, Sofijas laivas, J. Vecbrālis, no Ventspils TIC arhīva, A. Zeltiņa

Kartogrāfija, dizains:
"Karšu izdevniecība Jāņa sēta"
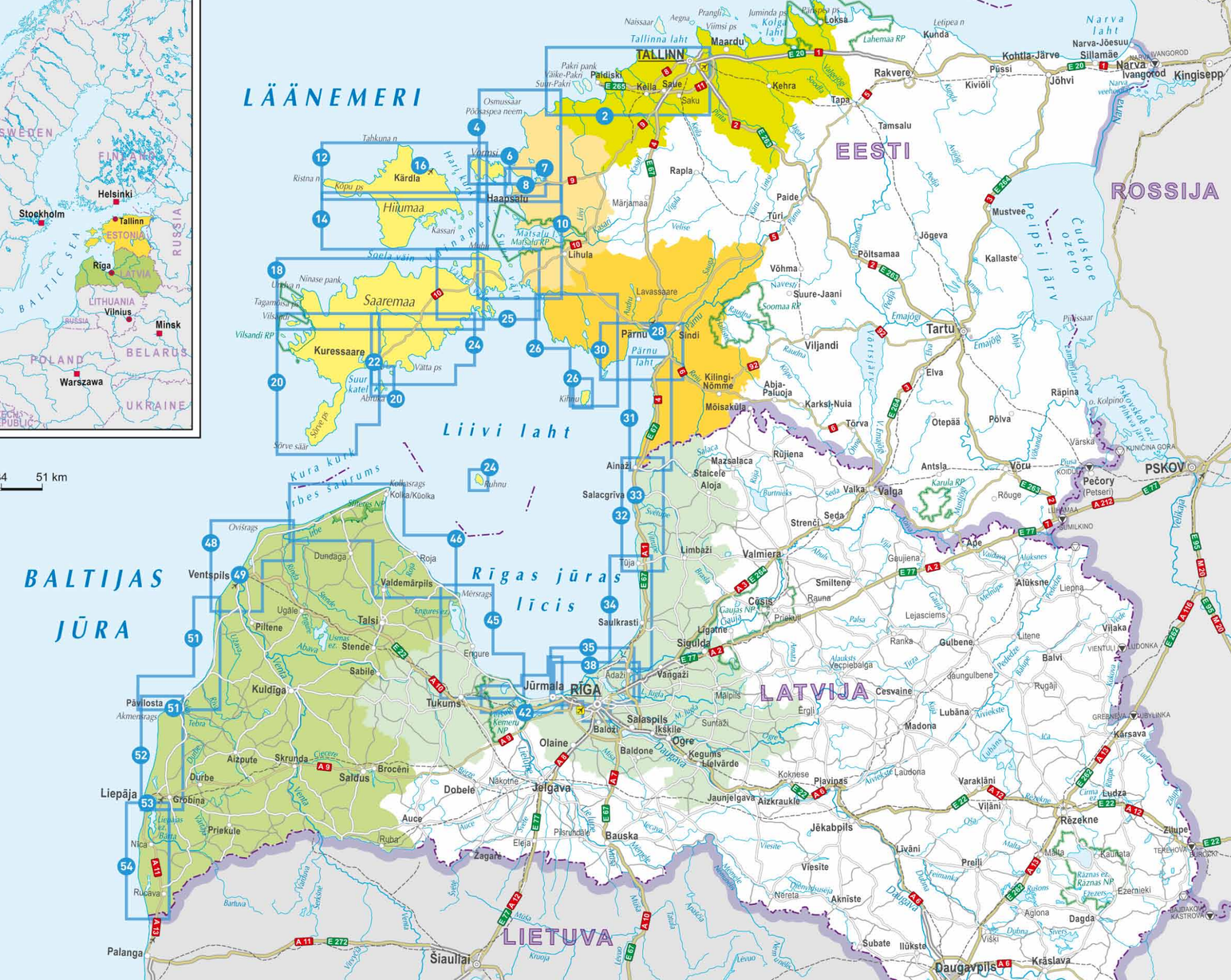
1: 1 700 000
0 17 34 51 km