RU 2021 / 2022

Тукумс
и окрестности

Туристический путеводитель

Tukums
За красой поедешь в Тукумс
и узнаешь слово Смукумс!

www.visittukums.lv

Как попасть в Тукумс?

На автомобиле

- Рига–Тукумс 67 км по главной государственной автодороге E22 (A10)
- Кулдига–Тукумс 96 км по государственным автодорогам 1-й категории P120 и P130 или главной государственной автодороге E22 (A10)
- Лиепая–Тукумс 168 км по главной государственной автодороге A9 и государственной автодороге 1-й категории P104 или P98
- Вентспилс–Тукумс 124 км по главной государственной автодороге E22 (A10)
- Елгава–Тукумс 54 км по государственной автодороге 1-й категории P98

На автобусе

Раз в два часа сообщение между Ригой и Тукумсом обеспечивают автобусы акционерного общества Nordeka и муниципального общества с ограниченной ответственностью Ventspils reiss. Информация: www.autoosta.lv или www.1188.lv

На поезде

Сообщение между Ригой и Тукумсом на электропоездах почти каждый час обеспечивает акционерное общество Pasažieru vilciens. Информация: www.pv.lv или www.1188.lv

На самолете

Те, в чьем распоряжении имеется малая авиация, могут воспользоваться услугами Jūrmala Airport (около 5 км от Тукумса) – www.jurmalaairport.com

Прокат авто в Тукумсе и в Латвии

FS Noma
Ул. Земитес, 13, Тукумс. Тел.: 29122000
www.fsnoma.lv

Как позвонить в Латвию?

Международный телефонный код: +371

Катание на лодках по Большому Кемерскому болоту с Ozolaivas.lv

В Тукумс – за красотой!

Никто не знает, когда и как именно возник лозунг «В Тукумс за красотой!» (в оригинале он звучит еще лучше, с рифмой: «Uz Tukumu pēc smukuma!»). Однако он известен и узнаваем в Латвии как минимум 100 лет.
Когда кто-то пытается загнать жителя Тукумса в угол вопросом: «Где же там у вас красота-то в Тукумсе?», у него прорезается курземская резкость, и он может сурово отрезать в ответ: «Разуй глаза, и нос покажет!» Однако современные люди гостеприимны и чаще всего ответят: «Посмотри вокруг! Поезди по нашим местам! Тут так красиво! Малый город по сравнению со столицей дает ощущение покоя и безопасности. Замки в окрестностях – один другого великолепнее. Красота в нашей природе – речных долинах и озерах, песчаном пляже, ухоженных полях, лесах и даже болотах. Недели не хватит, чтобы осмотреть все это!» **Приезжай в гости и найди свою красоту в Тукумсе!**

Площадь Бривибас в Тукумсе

Замок Шлокенбека

Содержание

Маршруты 4
Тукумс – город роз и искусства 4
Искусство в Тукумсе, Тукумс в искусстве ..6
Тукумс – город холмов и историй 8
Замки в окрестностях Тукумса 10
Средневековый Яунпилс 12
О кино и сказках 14
Путешествие в верховьях реки Абава 16
Курземская Швейцария 18
На берегах Амулы и Имулы 20
О, святое Лестене! 22
Через горы – к морю 24
Вдоль берега моря 26
Вокруг озера Энгурес 28
В национальном парке Кемери 30
Предложения 32
Веллнесс предложение 33
Садовые жемчужины 34
Путешествуй активно! 36
Походы в окрестностях Тукумса 38
Для семей с детьми 40
Творческие мастерские 42
Сельские и рыбацкие лакомства 44
Попробуй Тукумский край на вкус! 46
Пивовары и виноделы в окрестностях Тукумса 48
Топ-объекты 50
Карта
Тукумский туристический регион 51

Издатель: Tukuma TIC, 2021
Издание финансируют: самоуправление Тукумского края

Фото: М. Баронс, А. Дорнис, П. Диезиньш (Министерство обороны Латвийской Республики), М. Галиновскис (Stirnubuks.lv), К. Гринвалде, Л. Гутмане, И. Круминя, А. Ермутс, М. Юдицка, Л. Лиелмане (Тукумский музей), А. Нейланде, М. Риктерс, К. Озола (Тукумский музей), Л. Приедниеце, Л. Ратниеце, О. Саулитис (Esplanāde), И. Смушкова, З. Сталидзане, Т. Стипниеце, П. Тутанс, А. Иейгурс, С. У. Зейденберга, а также из архивов винодельни «Abavas», «Cafe Vizbuļi», «Cinevilla Events», «Iglu Hut», усадьбы Калнмуйжа, усадьбы Кукшас, Планового региона Курземес, «Jaunpils alus», Jaunpils SUP, «Niedru lija», Ozolaivas.lv, Шоколадного музея Пурес, Purvubrideji.lv, усадьбы Руменес, «Smārdes medus», «Tēviņu vīni», Военный музей Латвии, Музей письменности и музыки, Музей сказок в Джуксте

Карты: ООО «Karšu izdevniecība Jāņa sēta»
Печать: ООО «Dardedze holografija»

При создании путеводителя использована информация о предложениях для туристов, опубликованная в культурно-исторических материалах, а также предоставленная управляющими туристических объектов и предпринимателями.

Тукумс – город роз и искусства

Топ-объекты на маршруте

- Старый Тукумс со старинной застройкой
- Площадь Бривибас и улица Пилс
- Тукумский художественный музей
- Музей истории города Тукумса «Pils tornis» («Замковая башня»)
- Тукумская ткацкая мастерская

В Тукумсе создан особенный маршрут роз по городу

Подробнее на сайте www.visittukums.lv

В Тукумсе покой малого города встречается с оживленностью современной жизни. Наряду с тихо-мирным осмотром музеев здесь можно предаваться удовольствиям шумных и веселых мероприятий. Рижане говорят: «У вас здесь все такое миленькое и маленькое. Устать невозможно, и все время интересно!» Тукумс обладает старинными традициями искусства и ремесленничества. В 1935 году здесь был создан первый художественный музей за пределами Риги. Ремесло много веков служило источником пропитания для жителей города. Свидетельства об этом до сих пор обнаруживаются в извилистых улочках старого города с булыжной мостовой, старыми домами, дверями и балконами, украшенными кузнечными и столярными изделиями. Среди украшений можно заметить цветы роз. Этот цветок все чаще появляется в городских насаждениях, так как мы теперь называем Тукумс еще и Городом роз.

Особый вкус на маршруте

- «Тукумский розовый коктейль» создан и доступен для дегустации в уютном **клубе Mojito**.
- Искусством в Тукумсе можно любоваться не только в музее, но и на фонарных столбах **в старом городе**.

Знал ли ты, что...

В городском парке весной зацветают первые розы – снежные розы четырех разных цветов

Площадь Бривибас

1 маршрут

Малый круг по Тукумсу

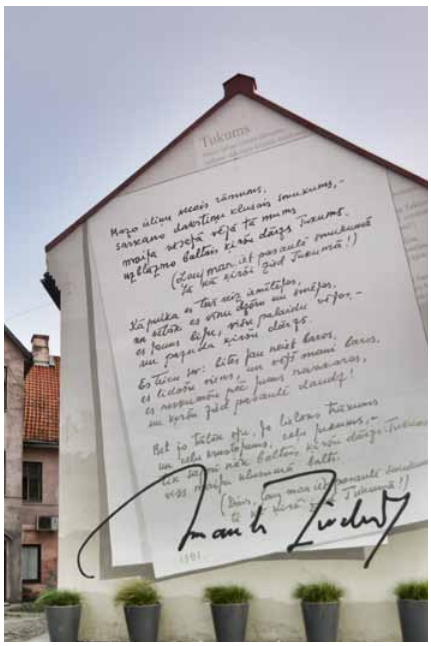

Стихотворение Иманта Зиедониса «Тукумс»

Маршрут роз на улице Талсу

Старый город Тукумса

Не пропусти

1

1 мая в Тукумсе начинается летний сезон. В этот день обычно просыпается фонтан на площади Бривибас.

2

Главный праздник города проходит в середине июля. В один год – это Праздник Роз, во второй – Брачные игры в Тукумсе.

Площадь З. А. Мейеровица

Искусство в Тукумсе, Тукумс в искусстве

Топ-объекты на маршруте

- Тукумский Художественный музей
- Старый город Тукумса – Вецтукумс
- Репродукция произведения Леонида Ариньша «Живописный момент с цветами»

Знал ли ты, что...

С экспозицией города Тукумса под открытым небом можно ознакомиться, взяв с собой особую карту «Художественный маршрут».

Подробнее на сайте www.visittukums.lv

Тукумский Художественный музей славится своей великолепной художественной коллекцией, которую в первой половине 30-х годов XX века начал создавать художник Леонид Ариньш (1907–1991). В коллекции музея собраны произведения Яниса Розенталя, Йохана

Валтерса, Вильгельма Пурвитиса, Екабса Казакса, Гедертса Элиаса, Волдемарса Тоне, Конрадса Убанса, Яниса Тидеманиса, тукумцев Леонида Ариньша, Ансиса Артумса, Карлиса Нейлиса, а также других художников. По особой заявке можно в личном присутствии осмотреть коллекции художественных произведений, насчитывающие более 500 картин и 200 график.

В старом городе Тукумса – **на улице Хармонияс и Дарза на фонарных столбах можно увидеть репродукции произведений самых известных латвийских художников**, оригиналы которых хранятся в музейной коллекции. Обе улицы являются самыми великолепными улицами исторического центра, и они тесно связаны с Тукумским музеем, который находился здесь ранее (ул. Дарза, 1943 – 1997) и находится теперь (ул. Хармонияс 7).
В разных местах города Тукумса можно осмотреть также репродукции художника **Альберта Паулиньша** с видами и панорамами Тукумса, на которых можно увидеть, насколько красочным и живописным является город. В свою очередь, в микрорайоне многоквартирных домов можно увидеть произведение **Леонида Ариньша** «Живописный момент с цветами» (1984), а на улице Раудас, рядом со зданием тукумской поликлиники, – настенную живопись «Улица Раудас».

Художественная экспозиция под открытым небом на фонарях на улице Дарза

Тема в путе-водителе

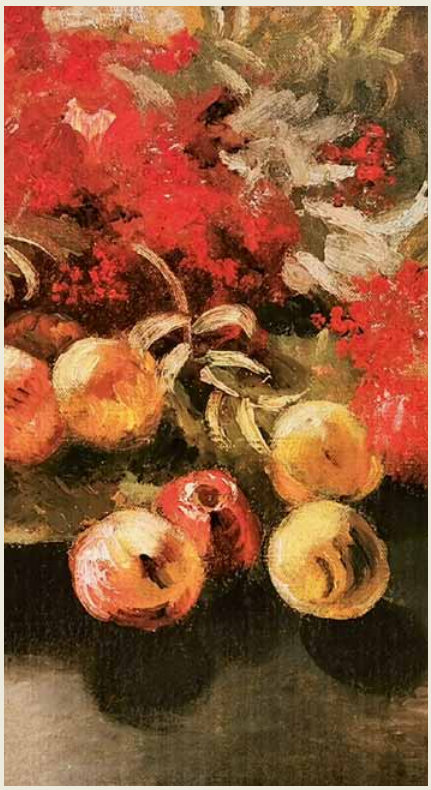

Фрагменты картин Художественного маршрута в Тукумсе

Картинная коллекция Тукумского Художественного музея

Тукумс – город холмов и историй

Топ-объекты на маршруте

- Замок Дурбе с парком
- Гора Малкалнс с памятником А. Думпе и вишневым садом И. Зиедониса
- Кузнечная мастерская Гинтса Ханецкиса
- Соломенная мастерская
- Тропа Ажа калнс и Вилкачу в лесу Раудас

Знал ли ты, что...

Средняя высота холмов в Тукумсе – 62-63 м над уровнем моря.

Тукумс – город не только роз и искусства, но еще и садов и холмов. Если взглянуть на город с окружающих холмов, весной красные крыши домов утопают в белых сугробах цветов фруктовых деревьев, а летом – в море зеленых крон. Осенью городок похож на картину в сумасшедших красках, а зимой это уютное местечко, укутанное в толстое белое снежное одеяло. А посередине – разные микрорайоны города, каждый со своей историей. В одном уголке – Дурбе с замком, парком и эстрадой посреди лесопарка, а в соснах Велькю укрыто Тукумское городище, повествующее о началах Тукумса. С соседних холмов Паваркалнс и Капукалнс (Кладбищенская гора), когда-то именовавшегося Каратавукалнс (Виселичной горой), открывается панорама города. Яунтукумс попытается оживить воспоминания о бывшем присутствии советской армии, а соседний холм Малкалнс даст возможность обозреть долину реки Слоцене и городскую панораму с другой точки. А еще на Малкалнсе цветет вишневый сад, посаженный поэтом Имантсом Зиедонисом и фондом Viegli.

Особый вкус на маршруте

- Самый большой виноградник в Латвии находится под Тукумсом, в крестьянском хозяйстве **«Мазбуркас»**, где можно продегустировать ягоды, виноградное вино и сок.
- Самый вкусный бутерброд – тот, что взят с собой в поход и съеден на свежем воздухе. Почему бы не на вершине одного из тукумсских холмов?

Подробнее на сайте www.visittukums.lv

Замок Дурбес

Декоративный сад Даце Лукшевицы

Малкалнс и вишневый сад И. Зиедониса

Цветочная клумба «Роза»

Не пропусти

1

Ночь Музеев в Тукумсе традиционно завершается в замке Дурбе факельным шествием от замка до ротонды в парке имения.

2

В окрестностях горы Ажа калнс каждый год в июле происходит мероприятие для самых выносливых бегунов – **«Марафон оборотней».**

Мастерская кузнеца Гинтса Ханецкиса

2 маршрут

Большой круг по Тукумсу

Замки в окрестностях Тукумса

Топ-объекты на маршруте

- Замок Яунмокас
- Усадьба Шлокенбека
- Усадьба Кукшас
- Усадьба Калнмуйжа
- Усадьба Румене

Усадьба Кукшу

Окрестности Тукумса поражают своими замками и усадьбами. Каждая из них отличается и по архитектуре, и по содержанию. Замок Яунпилс и усадьба Шлокенбека повествуют о давнем и не столь давнем средневековье, замок Дурбе – об эпохе классицизма, а имения Кукши, Калнмуйжа и Румене под Кандавой – о повседневной жизни в господском доме конца XIX века. Причем новейший из замков – Яунмокас – не только знакомит с эклектиклй в архитектуре, но и рассказывает о богатствах латвийских лесов.

Особый вкус на маршруте

- В **усадьбе Кукшу** меню как такового не существует. Блюда для гостей готовятся индивидуально, выбор делается из доступных продуктов. Ресторан не открыт для широкой публики, блюда готовятся только по внутренним заказам.
- Гордость меню ресторана в **усадьбе Калнмуйжас** – выращенные в садах и огородах усадьбы зелень, фрукты и овощи, дичь и грибы из курземских лесов, мясо, раки, форель и козий сыр из хозяйств края, а также хлеб, выпеченный на кухне ресторана.
- **В семейном ресторане в Яунмокском замке** можно насладиться нюансами различных вкусов, начиная с повседневных семейных обедов со специально разработанным для детей меню с учетом их пожеланий до превосходного романтического ужина из шести блюд в одном из залов замка.

Яунмокский замок

Подробнее на сайте
www.visittukums.lv

3 маршрут

Историко-архитектурный маршрут

Усадьба Руменес

1

В комплексе **замка Яунмокас** в начале июля каждого года проводится Праздник сада

2

Усадьба Шлокенбека свой Праздник усадьбы обычно отмечает в середине августа

Калнмуйжа

Средневековый Яунпилс

Топ-объекты на маршруте

- Комплекс усадьбы Яунпилс: замок, церковь и мельница
- Средневековое подворье «Niedru Iija»
- Гора Картавукалнс
- Дом ремесел в Яунпилсе
- Творческая мастерская «7 balles»

Средневековое подворье «Niedru Iija»

Окрестности Яунпилса – настоящая средневековая жемчужина. В самом центре Яунпилса высится замок Яунпилс – величественный и надежный, с трех сторон окруженный водой, а толстые стены замка окружают небольшой дворик, в котором рыцари в свое время коротали время между походами.

Недалеко от центра Яунпилса расположен еще один центр средневековой жизни – бывшее латышское городище Картавукалнс. Построенные чуть позднее церковь и Шведская стена закрепили у местных жителей мысль – создать свое собственное средневековье в нашу эпоху. Приглашаем путешественников это испытать!

Охотников за вкусовыми ощущениями местные жители манят не только средневековыми блюдами и молочными продуктами – молоком, сыром, кремами и другими лакомствами, но и пивом, которое тоже сделано в Яунпилсе.

Особый вкус на маршруте

- Средневековое меню доступно не только для экскурсантов, но и для всех желающих **в средневековой корчме при замке**.
- **Пивоварня Jaunpils alus** станет приятным сюрпризом для любителей пива – здесь предлагаются и дегустации, и магазинчик.
- «Чтобы полюбить, надо попробовать!» – так звучит слоган **молокозавода Jaunpils pienotava**. Продукцию можно приобрести в магазинчике при заводе.

Подробнее на сайте www.visittukums.lv

4 маршрут

Яунпилс – источник новой силы

1

В начале августа в Яунпилсе ежегодно проводится **Средневековый праздник**

2

Каждый **Новый год** в Яунпилсе традиционно начинается с новогоднего карнавала

О кино и о сказках

Топ-объекты на маршруте

- Киногородок «Cinevilla»
- Семейная винодельня Abavas
- Музей сказок в Джуксте
- Конюшня «Skudru staļļi»
- Мемориальный парк в Джуксте с памятником К. Земдеги сынам из приходов в Слампе и Джуксте, павшим во время Первой мировой войны

Не пропусти

В середине мая, во время Ночи музеев, **Музей сказок Джуксте** открыт до полуночи, ну а в последний день августа или начало сентября в музее отмечают Праздник сказок

Очарование малого города и холмистые окрестности Тукумса манили сюда не только художников, но и киношников. Низенькие деревянные домики и узкие извилистые улочки города с булыжной мостовой увековечены в нескольких латышских художественных фильмах.

Если посмотреть на карту местности, покажется, что все окрестности были большой съемочной площадкой – и побережье, и древняя долина Абавы, и Яунпилс, и Дзирциемс, и здешние церкви. А теперь тут же, совсем рядом, у ворот Тукумса, находится и самая внушительная площадка для киносъемок – киногородок, или парк фильмов Cinevilla.

Особый вкус на маршруте

- В самой большой **семейной винодельне Abavas** каждый день можно дегустировать напитки из латвийских яблок и ягод.
- Кто-нибудь пробовал в детстве печь крендели из теста на воде, они же бретцели. или бейглы? Вот этот-то старинный вкус и можно ощутить в **Музее сказок в Джуксте**.

Подробнее на сайте www.visittukums.lv

Декорации к фильму «Свадьба II» в старом городе Тукумса

5 маршрут

Cinevilla и окрестные кино-места

Тема в путеводителе

Ансис Лерхис-Пушкайтис (1859–1903) – фольклорист, писатель. Собранные им **«Латышские народные легенды и сказания»** (с 1891 по 1903 год, 7 томов, примерно 6650 фольклорных текстов) представляют собой второй по величине сборник латышских сказок и легенд. Ансис Лерхис-Пушкайтис в латышской литературе считается основоположником литературной сказки.

Знал ли ты, что...

С 1895 по 1898 год под руководством А. Лерха-Пушкайша возле Дома общества в Джуксте был разбит фруктовый сад с 83 видами и сортами фруктовых деревьев.

Фото: Музей письменности и музыки, Музей сказок в Джуксте

Ансис Лерхис-Пушкайтис в своей квартире в Ланцениекской школе, примерно 1890 год

Музей сказок в Джуксте

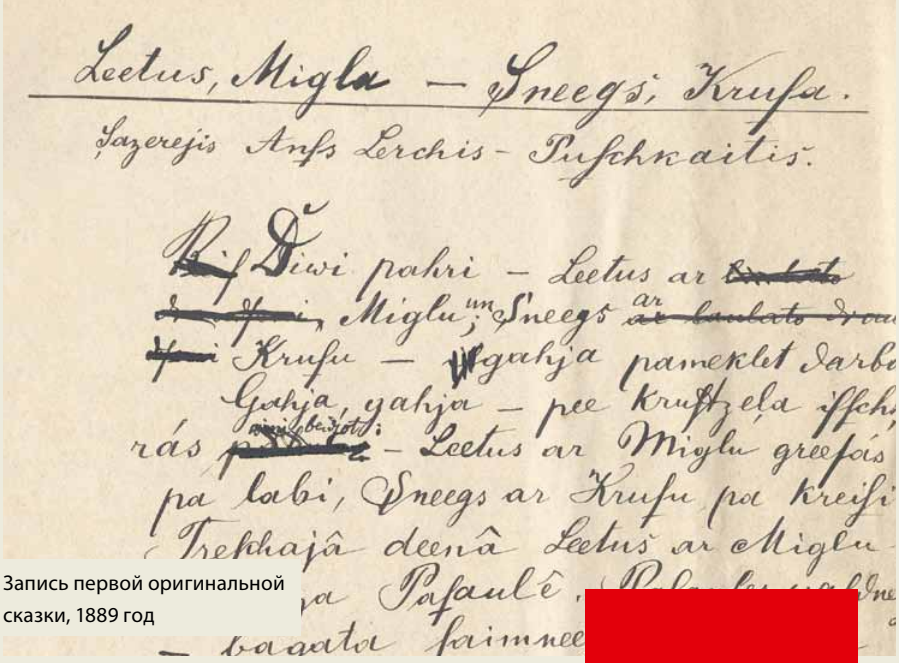

Leetus, Migla – Sneegs, Krusa.

Sazerejis Ansis Lerchis-Puschkaitis.

Diwi pahri – Leetus ar Miglu, Sneegs ar Krusu – gahja pameklet darbu. Gahja, gahja – pee kruzela ieschrás – Leetus ar Miglu greeţás pa labi, Sneegs ar Krusu pa kreisi. Trekhajâ deenâ Leetus ar Miglu

Запись первой оригинальной сказки, 1889 год

Ансис Лерхис-Пушкайтис

Ансис Лерхис-Пушкайтис вместе с выпускниками в саду Ланцениекской школы, примерно 1890 год

Путешествие в верховьях реки Абавы

Топ-объекты на маршруте

- Природно-познавательная тропа «Излучины реки Виесата»
- «Мост в никуда»
- Мастерская каменотеса Гатиса Целитанса Kaltakmens
- Питомник тыкв в крестьянском хозяйстве «Клиблапсас»
- «Сад ирисов» Лаймониса Закиса

Не пропусти

В июне и июле в саду Лаймониса Закиса «Iris Garden» обычно бывают дни открытых дверей

Абава – одна из 17 латвийских рек, длина которых превышает 100 км. Когда-то она начиналась с маленького ручейка в паре километров от станции Биксты, но после мелиорационных

работ, проведенных в советское время, ее начало надо искать где-то в болотах в окрестностях Лестене и Яунпилса. Поначалу ее даже трудно назвать рекой, а ее приток Виесата на этом участке даже больше впечатляет, чем спрямленная Абава.

Каждого на этом маршруте поразит быстрое течение речки Виесата и береговые пейзажи на природной тропе «Излучины реки Виесата». Путешественники по Латвии здесь восклицают: «Здесь так же впечатляюще, как и в национальном парке «Гауя»!» Мистическим и наводящим на раздумья станет «Мост в никуда» в Саты, а гастрономическим приключением станет посещение музея шоколада в Пуре.

Особый вкус на маршруте

- Один из самых лучших шоколадов в Латвии можно попробовать в **музее Шоколада Pure Chocolate**.
- Самые вкусные яблоки и истории – в **яблоневом саду крестьянского хозяйства «Рукиши»**.
- Даже если тыква раньше была не по вкусу, каждый обязательно найдет свою в **крестьянском хозяйстве «Клиблапсас»**.

Сад ирисов

Музей Шоколада «Pure Chocolate»

Крестьянское хозяйство «Kliblapsas»

6 маршрут

Маршрут для неторопливых любителей природы и сельской местности

Природно-познавательная тропа «Излучины реки Виесаты»

Знал ли ты, что...

На участке тропы «Излучины реки Виесаты» речка Виесата имеет более 20 излучин. Может быть, речка Виесата самая извилистая в Латвии?

Курземская Швейцария

Топ-объекты на маршруте

- Старый город в Кандаве
- Природный парк «Древняя долина Абавы»
- Сельский дом «Indāni»
- Городище куршей Бусес (Маткулес)
- Центр отдыха «Zviedru cepure»

Подробнее на сайте www.visittukums.lv

Знал ли ты, что...

Участок древней долины Абавы от Кандавы до Сабиле называют Курземской Швейцарией

Древняя долина Абавы – одна из наиболее выраженных речных древних долин в Латвии. Она сформировалась при течении вод растаявших ледников. Однако наряду с уникальной и впечатляющей природой в той же мере заслуживает осмотра и городок Кандава.

Кандаву упоминают как город живописцев и влюбленных, ее называют живописной жемчужиной долины Абавы. Ее булыжные мостовые и огни фонарей так и манят ознакомиться с древним городищем Куршу (Куршей), подняться на городище Бруниниеку (Рыцарей), постоять на старейшем в Латвии каменном мосту или отпраздновать Янов день в тени дубов на летней эстраде в «Озолаи». А на стенах домов вы здесь обнаружите стихи о красоте Латвии. После знакомства с городом можно отправиться в путь по самому красивому участку древней долины Абавы, прозванному Курземской Швейцарией.

Особый вкус на маршруте

- Только в **Музее Кандавского края** можно попробовать правильно приготовленный кофе из желудей – привычный напиток жителей города в 1930-е годы.
- От **усадьбы Калнмуйжи** открывается чудесный вид не только на яблоневый сад усадьбы, но и на древнюю долину Абавы, который даже торопливых остановит, чтобы они задержались и спокойно поели в ресторане усадьбы.
- **Сельский дом «Инданы»** даст ощутить подлинный вкус сельской жизни – здесь все по-настоящему.

Спуск на лодках по реке Абаве

Поместье Калнмуйжа

Куршское городище Бусес (Маткулес)

Старый город Кандавы

Не пропусти

1

В конце мая Кандава отмечает праздник города.

Старый город Кандавы

2

День путешественников в долине реки Абавы обычно проводится в августе.

7 маршрут

От Кандавы до Сабиле

На берегах Амулы и Имулы

Топ-объекты на маршруте

- Музей Курземской крепости
- Смилтинькалнс и природная тропа
- Собрание старинных вещей в Ване
- Водяная мельница Пуцес и музей генерала Людвига Больштейна

Не пропусти

Каждый год 21 июня в **музее генерала Людвига Больштейна** происходит мероприятие в память о генерале

Амула и Имула – главные притоки Абавы, упоминаемые в литературе как речки-сестрички. В половодье эти реки – самые быстрые в Курземе. Однако в их верховьях жизнь протекает тихо и мирно, здесь простираются обширные леса и хлебные поля. Здесь, где когда-то были сняты некоторые из самых красивых и старых латышских кинофильмов, проходит и граница знаменитого Курляндского котла.

Памятный знак на этом маршруте – Музей Курземской крепости, рассказывающий об истории местности в межвоенный период XX века, и о том, что происходило во Вторую мировую войну в Курляндском котле. В XXI веке путешествие делают приятным и мирным местные частные коллекционные сады: у Яутрите Озолы в Jāņa dārzs в поселке Ване можно увидеть королевы цветов – розы, а сад Инты Середюк недалеко от мельницы Пуцес удивит разнообразием сортов георгинов и заинтересует практичных людей: в саду у госпожи Инты растут 150 сортов помидоров и разные другие необычные овощи.

Особый вкус на маршруте

- В **крестьянском хозяйстве «Бирзниеки»** можно не только посмотреть на стадо коз, но и продегустировать козий сыр, приготовленный здесь же.
- Иво Иммерманис в **крестьянском хозяйстве «Тевини»** делает домашние вина.
- В **саду Инты Середюк** во второй половине лета можно попробовать помидоры самых разных цветов и форм.

Музей генерала Людвига Больштейна

Смилтинькалнс и природная тропа

Тема в путеводителе

Экспозиция в Музее Курземской крепости

Курляндский котел – это условное обозначение территории в виде треугольника в Курземе Лиепая–Тукумс–Вентспилс, где во время Второй мировой войны с октября 1944 года по май 1945 года Красная армия (1-й Балтийский и 2-й Балтийский фронты, в т. ч. также 130-й латышский стрелковый корпус в составе 22-й армии) окружила и заблокировала группу немецкой армии в Курземе – 2 армии, 32 дивизии. В нее входили также две дивизии латышского легиона.

Знал ли ты, что...

Усадьба Планю стала одним из мест, где 8 мая 1945 года генерал 24-й немецкой пехотной дивизии фон Шульц подписал акт о капитуляции, после чего перестал существовать Курляндский котел

Солдаты Красной армии в Тукумсе, май 1945 года

Военная история

Фото: Военный музей Латвии

О, святое Лестене!

Не пропусти

16 марта и 8 мая на Братском кладбище в Лестене развевается множество флагов.

Знал ли ты, что...

Церковь в Лестене вскоре снова станет великолепным памятником эпохи барокко в Латвии

Выражение «О, святое Лестене!» возникло 300 лет назад благодаря местной церкви, интерьер которой был очень роскошным. Настолько, что у посетителей широко открывались рты – в прямом смысле слова. Сейчас идет активное восстановление церкви. В храм вернулись великолепный алтарь и кафедра, а также скамья для господ. От яркости красок уже сейчас так и хочется воскликнуть: «О, святое Лестене!»

Рядом с церковью – Братское кладбище, посвященное латышам, решившим в конце Второй мировой войны сражаться за независимую Латвию. Число имен перезахороненных павших бойцов, высеченное на мемориальных стенах, удивит и заставит задуматься над тем, насколько противоречивой может быть война.

Топ-объекты на маршруте

- Церковь в Лестене
- Братское кладбище в Лестене
- Памятное место, посвященное защитникам Курземской крепости, с памятным знаком работы О. Фелдбергса и памятник работы Г. Бурвиса «Красный против коричневого» на месте бывшего хутора «Румбас»
- Конюшня «Skudru staļļi»
- Музей сказок в Джуксте

Подробнее на сайте www.visittukums.lv

Церковь в Лестене

9 маршрут

В поисках курляндского барокко

Ищи туристическую карту Тукумского края, на которой обозначены маршруты по городу и краю

Через горы к морю

Топ-объекты на маршруте

- Дуб предков в Кайве
- Сад с коллекционными розами «Rozītes»
- Природная тропа Яньупите
- Музей Пастариня
- Мельничный музей «Rideļu dzirnavas»

Подробнее на сайте www.visittukums.lv

Знал ли ты, что...

В саду роз «Rozītes» можно осмотреть более 400 разных сортов роз

При путешествии по Латвии часто раздается восклицание: «Как красива Латвия!» Чаще всего эту фразу можно услышать, проезжая по извилистым дорогам, горам, холмам, любуясь ухоженными полями, стадами, великолепными цветами у домов или обширными

Тутовые ягоды в Цере

фруктовыми садами на обочинах. Именно такой ландшафт предлагает маршрут «Через горы к морю», так как традиционный пейзаж Северной Курземе представляет собой совокупность холмов, изгибов дорог, уникальных природных объектов и мест, интересных с точки зрения культуры и истории. На пути через горы к морю можно увидеть самый толстый дуб в Балтии – дуб Кайвес, погостить в самом красивом розарии Курземе Rozītes и увидеть самые маленькие сельские домики в сельском подворье Северной Курземе – музее Пастариня. А в кафе на мельнице Риделю – попробовать самые лучшие и вкусные блины и улов, пойманный в мельничном озере.

Особый вкус на маршруте

- Аромат настоящего деревенского хлебушка и только что приготовленного сливочного масла можно вкусить, если записаться на особые программы в **музее Пастариня**.
- В **малиннике крестьянского хозяйства «Яунлагздини»** путешественнику разрешается вволю поесть ягод и даже собрать их, чтобы взять с собой.
- Насколько разными способами можно приготовить и подать блины, можно узнать в **кабачке «Цопе» на мельнице Риделю**.

Музей Пастариня

10 маршрут

Пейзажи Северной Курземе и сельские подворья

Крестьянское хозяйство «Jaunlagzdiņi»

Блины Риделю

Сад с коллекционными розами «Rozītes»

Не пропусти

1

В середине мая в **Ночь Музеев** в музее Пастариня происходит все! Стоит сюда приехать.
Празднование летнего солнцеворота в музее Пастариня призывает вернуться к древним традициям.

2

В июле, в самую пору цветения роз, в **саду Rozītes** обычно отмечают Праздник сада, или Малый праздник роз.

3

В конце июля, когда в Латвии празднуют именины Анны и Екаба (Якова), в музее Пастариня проходит **День Хозяев и хозяек**.

Природная тропа Яньупите

Вдоль берега моря

Топ-объекты на маршруте

- Природная тропа Купскалны и старый мол в Лапмежциемсе
- Музей Лапмежциемса
- Будки для сетей в Рагациемсе
- Парк «Зушуциемс» в Энгуре
- Дом собраний – бывшее здание Энгурского мореходного училища

Знал ли ты, что...

Рыбаки наносили знаки принадлежности своих рыболовных сетей на поплавки для сетей

Музей Лапмежциемса

Всего в часе езды от Риги начинается Курземское побережье Рижского залива. На этом участке пути путников ожидают тихие и своеобразные рыбачьи поселки, где старинные рыбацкие хижины чередуются с современными дачами, а песчаные пляжи – с каменистым морским берегом. Здесь можно предаваться отпускному безделью на белом пляжном песке, дышать свежим морским воздухом, почувствовать ветер при на яхте и угоститься только что закопченной рыбой.

Если появится желание узнать больше о нелегкой жизни рыбаков в прежние времена, можно заглянуть в музей Лапмежциемса, библиотеку в Апшуциемсе и в Дом собраний в Энгуре – бывшее здание Энгурского мореходного училища, где есть возможность познакомиться с историей рыбачьих поселков. Нынешнего прибрежного рыбака еще можно встретить в Рагациемсе у будок для сетей, а рыбу – поискать в местных лавочках и в рыбацких подворьях.

Особый вкус на маршруте

- В **рыбацком подворье Dieniņas**, если записаться на экскурсию с особой программой, можно попробовать уху и местную копченую рыбу.
- **Семейное предприятие Reiņa zivis** встречается на рынках почти в каждом латвийском городе, а в Лапмежциемсе можно увидеть, как копчености готовятся и каковы они, когда только что из коптильни.
- **Bermudas** – это рыбный ресторан в Рагациемсе, где можно отведать дары моря из дальних стран.
- В **кафе Būda** можно записаться на дегустацию рыбной продукции из Балтийского моря, а в повседневном меню – встретить рыбу, только что пойманную в соседнем озере Энгурес.
- В меню **кафе Engure Cafe** попадается блюдо «Улов дня»: что море дало местному рыбаку, то и на столе.

Берзциемс, у кафе «Vizbuļi»

Подробнее на сайте www.visittukums.lv

Сад магнолий в Энгуре

Рыбная ловля в Берзциемсе

Рыба для гурманов

Не пропусти

1

Во вторую субботу июля несколько десятилетий подряд в **Энгуре справляют Праздник моря, а в Лапмежциемсе – Праздник рыбаков**

2

В последнее воскресенье июля в Рагациемсе, в будках для сетей, местные **рыбаки обычно устраивают театральное представление**. Это стоит увидеть!

3

В последний уик-энд августа на берегу моря разжигают костры, празднуя **Ночь Древнего огня**

Пристань для яхт в Энгуре

Вокруг озера Энгурес

Топ-объекты на маршруте

- Озеро Энгурес и вышка для наблюдения за птицами
- Пастбище диких лошадей и коров на озерных лугах
- Тропа орхидей
- Рыбацкое подворье «Dieniņas»

Знал ли ты, что...

Окрестности озера Энгурес когда-то были местом значительной добычи янтаря

Стоит сделать круг вокруг озера Энгурес, если нравится наблюдать за природой, животными, тихими водами и закатами, смотреть на редкие виды растений, собирать полные корзины ягод или грибов. Наблюдая за

птицами со смотровых вышек и гуляя по природным тропам, можно лучше понять происходящее в природе и открыть много нового и интересного. Можете ли вы представить себе, что когда-то в стародавние времена здесь простиралось море? Можете ли представить, что когда-то это было место крупной добычи янтаря? Можете ли представить, что еще недавно местные жители пасли здесь коров и косили сено, чтобы в хлеву хватило корма зимой? Об этом расскажет здешний пейзаж...

Особый вкус на маршруте

- В кафе **«Cafe Vizbuļi»** в Берзциемсе можно насладиться булочками с корицей, маком, тмином и т. д., вкус которых напомнит о лакомствах, которые пекла бабушка.
- В окрестных лесах растет много ягод (черники, брусники) и грибов – остается только собрать и приготовить дома что-нибудь для немедленного употребления или зимних запасов.

Рыбацкое подворье «Dieniņas»

12 маршрут

Дикие орхидеи, домашние животные и наблюдение за птицами

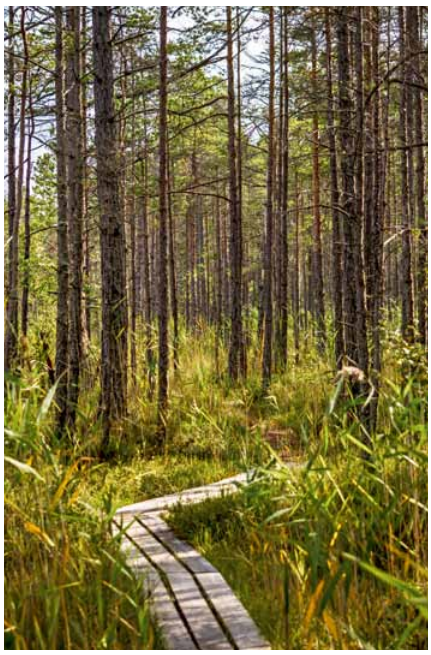

Тропа орхидей

Тропа орхидей

Пастбище диких лошадей и коров

«Cafe Vizbuļi»

Не пропусти

Весной и осенью в природном парке проходят **дни наблюдения за птицами**

Пастбище диких лошадей и коров на озерных лугах

В национальном парке Кемери

Топ-объекты на маршруте

- Гать на болоте Лиелайс-Кемеру тирелис
- Озеро Каниерис с вышкой для наблюдения за птицами и гатью в тростниках
- Лабиринты, Тропа для босоногих и Художественная тропа в «Valguma pasaule»
- Луга Дундуру (Слепней)
- Мастерская плетельщика Петериса Тутанса

Знал ли ты, что...

Можжевеловая роща около озера Каниерис – одна из самых больших в Латвии

Национальный парк «Кемери» выделяется среди других разнообразным миром болот. В нем встречаются и верховые моховые, и низовые травяные, и переходные болота. Болото Лиелайс-Кемеру тирелис – одно из крупнейших

верховых болот в Латвии. В нем помимо прочего можно увидеть насекомоядные растения. Здесь есть возможность отправиться полюбоваться рассветом или закатом не только пешком по гати, но и в болотоступах или на лодке.

Озеро Каниерис представляет собой место отдыха и кормления мигрирующих птиц международного значения. На берегу озера имеется вышка для наблюдения за птицами и создана специальная тропа Ниедраю (Тростниковых зарослей), ведущая через озерные тростники: каждый, проходя по ней, может почувствовать себя птицей, живущей в тростниках. Среди орнитологов эту тропу называют тропой Бардзилишу (Усатых синиц).
В парке обитают такие редкие виды птиц, как черный аист, орлан-белохвост, малый подорлик и коростель. Влажные леса – дом редких видов дятлов. Кстати, именно поэтому дятел избран в качестве символа парка.

Особый вкус на маршруте

В ресторане **Valguma pasaule** многие блюда готовятся из даров природы, растущих в национальном парке «Кемери», а также из продукции, выращенной местными крестьянами.

Катание на лодках на закате на Кемерском болоте с Ozolaivas.lv

13 маршрут

Чудеса мира болот и лесов

«Purvu bridēji»

Большое Кемерское болото

Не пропусти

1

Осенью Национальный парк «Кемери» организует **Дни путешественников**

2

В конце июня – начале июля в национальном парке «Кемери» проводятся **Ночи летучих мышей**

3

Луга Дундуру и место впадения речки Старпиньупите в море – популярные места для **наблюдения за птицами весной и осенью**

Тропа по серным прудам на болоте Рагану

Подробнее на сайте
www.visittukums.lv

Куда отправиться?

Предложения для туристов

Веллнесс предложение

Топ-объекты

- Тропа для босоногих и Художественная тропа в «Valguma pasaule»
- Морское побережье
- Сад с коллекционными розами «Rozītes»
- Сад ирисов Лаймониса Закиса
- Сад магнолий Лигиты Чукуре
- Пчелиный домик у Мариса Эренфридса
- Пчелиные ульи в крестьянском хозяйстве «Mauri»
- Баня «Amājas»
- Баня в доме выходного дня «Bramaņi»
- Баня «Virsaišu pirts»
- Банька в сельском доме «Indāni»

Подробнее на сайте www.visittukums.lv

Тукумскому краю повезло, так как он богат природным культурно-историческим наследием. Обширные леса, большие болота, самые разнообразные луга и 60-километровый морской

берег – основа для многообразных предложений природных парков, троп и активного отдыха, способствующих здоровому образу жизни и познанию природы людьми.
Созданные любителями садоводов пейзажные сады призывают увидеть прекрасное, которое путешественник может создать и у себя в саду. Они напоминают, что в каждом латыше «сидит» крестьянин или садовник, пробуждают личный эмоциональный опыт и ощущение причастности к латвийской земле. Культурное наследие сквозь призму музеев и знаний позволило создать предложения по культуре, просвещению и оздоровлению: познавательные программы и мероприятия для знакомства с природой и интересными местами помогают увидеть, распознать, изведать и понять процессы, происходящие в природе и людях, насладиться окружающей средой в самом широком смысле и улучшить свое душевное и физическое здоровье и благополучие. Наслаждайся не спеша, познавай, вовлекайся и пробуй!

Не пропусти

- Воспользуйся возможностью и любуйся закатом или рассветом в национальном парке «Кемери» 365 раз в году!

Сад магнолий

Тропа для босоногих в «Valguma pasaule»

Садовые жемчужины

Топ-объекты

- Сад с коллекционными розами «Rozītes»
- Сад луковичных цветов Лаймониса Закиса «Iris Garden»
- Сад Яниса Аузиньша «Hederas»
- Декоративный сад Даце Лукшевицы
- Декоративный сад Лигиты Чукуре – Сад магнолий в Энгуре

Более подробная информация о садах в Латвии и Эстонии на www.gardenpearls.eu

Знал ли ты, что...

В окрестностях Тукумса можно посетить как минимум 20 различных исторических парков и декоративных садов

Посещение садов и парков – это благодарная конечная цель путешествий, потому что в них можно как полюбоваться красотой природы, так и переждать жаркое солнце или на некоторое время спрятаться от внезапно начавшегося дождя.

Продолжая традиции выращивания роз и превознося славу Тукумса – города роз, в городе Тукумсе в целом создано около 20 клумб роз, на которых можно увидеть самые разные сорта роз. Саженцы роз были подарены как жителями, так и местными предпринимателями, а также получены во время акции «Подари саженец розы городу» во время традиционного Праздника роз. В свою очередь, улица Пилс превратилась в своего рода улицу роз, потому что летом у каждого дома, как солдатики, выстраиваются большие горшки с розами, охраняющие красоту города.
В то время как в Тукумсе – городе роз – как летом, так и осенью можно ознакомиться и ощутить аромат особого Маршрута роз, в окрестностях города можно посетить множество коллекционных или декоративных садов. На окраине Тукумса расположены поместья различных эпох, а в их окрестностях – разные сады и парки. В свою очередь, любители декоративных садов могут осмотреть множество коллекционных садов, декоративных садов и садов-питомников.

Сад с коллекционными розами «Rozītes»

Подробнее на сайте www.visittukums.lv

Тема в путеводителе

Яблоневый сад в крестьянском хозяйстве «Rūķīši»

Сад Лаймониса Закя

Сад Даце Лукшевицы

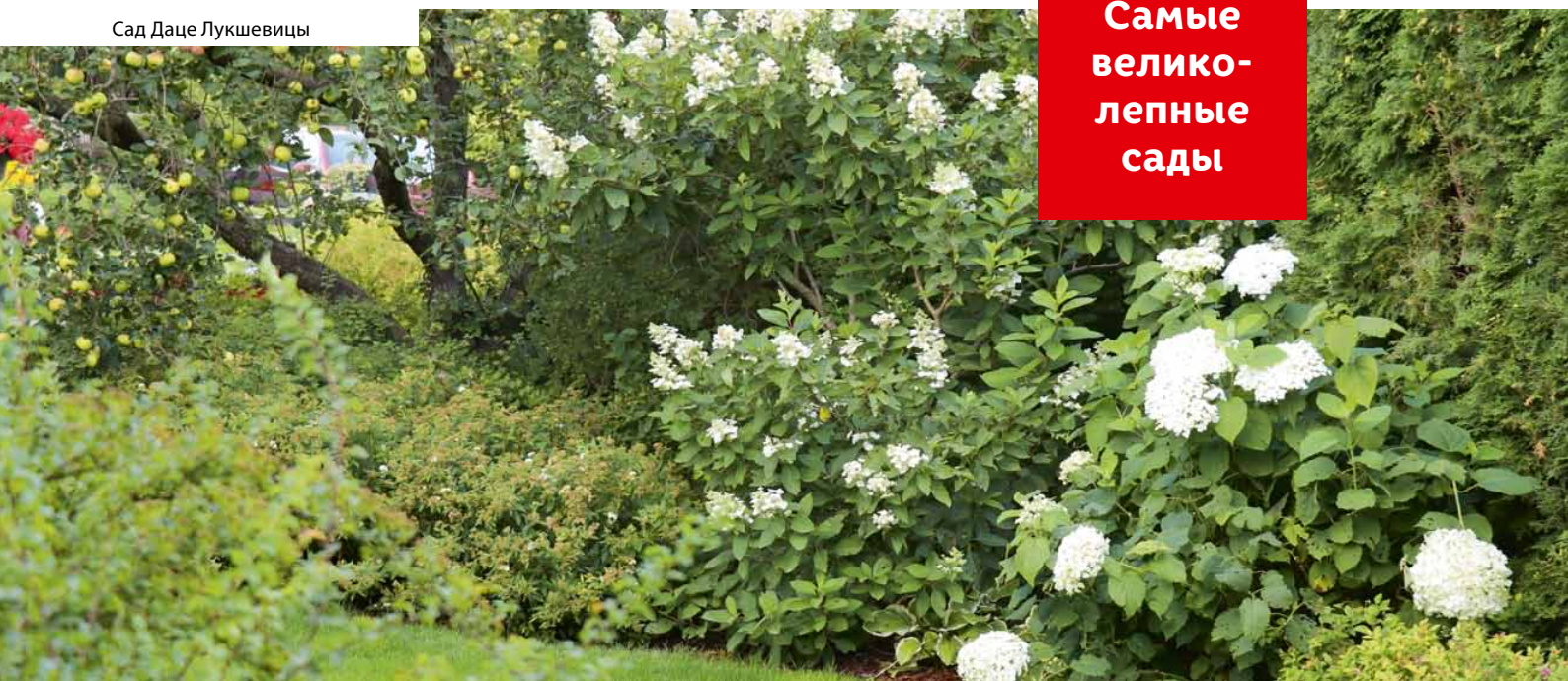

Самые великолепные сады

Путешествуй активно!

Топ-объекты

- Родельная трасса и багги в комплексе отдыха «Zviedru cepure»
- Вейк-парк, а также лыжная трасса «Milzkalns»
- Походы в болотоступах вместе с «Purvu bridēji»
- Городской альпинизм и военно-спортивные игры X-UNIT
- Тукумский гольф-клуб
- Приключенческая игра о латышских стрелках «В разведке»

Знал ли ты, что...

Самый популярный забег в Латвии по лесным тропам «Stirnu buks» берет свое начало в окрестностях Тукумса

Наряду с традиционным активным отдыхом – катанием на лошадях, веломаршрутами, походами и пейнтболом – в окрестностях Тукумса можно попробовать и другие предложения. Одно из них – комплекс отдыха Zviedru cepure («Шведская шапка») в древней долине Абавы, где создана первая в Латвии и единственная в Курземе родельная трасса.

Зимними радостями под Тукумсом могут наслаждаться горнолыжники и любители лыжного кросса, сноубордеры с опытом и те, у кого навыки зимнего спорта совсем невелики. А любители походов могут обуть снегоступы и отправиться в путь. При путешествии на велосипеде скорость меньше, чем на автомобиле, но и число увиденных мест и их очарование впечатляют намного сильнее. Если едешь из Риги, приезжай в Тукумс на поезде и начни свое путешествие с железнодорожной станции Тукумс-1!

Не пропусти

- Все о катании на лодках по рекам Курземе можно узнать на **www.upesoga.lv**
- Если ты планируешь отправиться в поход вдоль моря, ищи информацию на **www.jurtaka.lv**
- Если ты один из тех, кто любит бегать по лесным тропам, то информацию об этапах и датах забегов ищи на **www.stirnubuks.lv**
- Этапы самого длинного пешего маршрута по лесу в окрестностях Тукумса ищи на **www.meztaka.lv**

Спортивная школа верховой езды «Morfijs»

Подробнее на сайте www.visittukums.lv

Тукумский Ледовый холл
T. 63107470, 26633273
www.thl.lv

Тукумский Гольф Клуб
T. 29474990, 26367797
www.tukumagolfaklubs.lv

Прогулочные полеты с Balticbees Jet Team
T. 26011695
www.balticbees.com

Горные лыжи и вейкборд Milzkalns
T. 26222333
www.milzkalns.lv

Беговые лыжи Jaunūdri
T. 26439336

Активные и мозговые игры на природе Sveikuļi
T. 29232026
www. sveikuli.lv

Командообразующие игры Notikumu raktuves
T. 29493033, 26554795
www.raktuves.lv

Командообразующие игры и городской альпинизм «X-UNIT»
T. 29969613

Izlūku gaitās
T. 22057669
www.facebook.com/latviesustrelniekikemerupurvos

Purvubrideji.lv
T. 20383902, 29775177
www.purvubrideji.lv

Катание на лодках на закате на Кемерском болоте
T. 23202900, 26761807
www.ozolaivas.lv

Тукумский конноспортивный клуб
T. 29212644

Конные прогулки Vītoliņi
T. 29147488
www.baibas-zirgi.mozello.lv

Конные прогулки Ruģeļi
T. 22427274
www.zaigashorses.1w.lv

Конные прогулки Skudru staļļi
T. 26307695

Спортивная школа верховой езды «Lejnieki»
T. 26394516
www.facebook.com/jatniekusportaklubsLejnieki

Школа конного спорта Morfijs
T. 26388800

Конные прогулки Ivetas zirgi
T. 29186169
www.facebook.com/stallisIvetasZirgi

Конные прогулки Upeslīči
T. 29257171

Средневековый двор Niedru lija
T. 26336513
www.viduslaikos.lv

Лодочная станция оз. Каниерис
T. 29253514

Вейкборд парк Pure wake
T. 20004460

Отдых на воде Labākā vasara
T. 23771600
www.labakavasara.mozello.lv

Водные мотоциклы «RS Noma»
T. 28383078
www.rsnoma.mozello.lv

Отдых на воде на оз. Риделю
T. 26536532
www.rideludzirnavas.lv

Отдых на САПах Pērle rada
T. 26417818
www.perlerada.com

SUP в Берзциемсе
T. 26600047
www.facebook.com/supberzciems

SUP в Яунпилсе
T. 26259575
www.instagram.com/jaunpils_sup

Лодки Laivas Kandavā
T. 29199834

Санки и багги Zviedru Cepure
T. 26405405
www.zviedrucepure.lv

Пейнтбол 2XL
T. 22494904
www.peintbols2xl.mozello.com

Пейнтбол Laiviņas
T. 29780362
www.peintbolaparks.com

Мото парк Кандавы
T. 29131202

Гоночная трасса по картингу в Кандаве
T. 25728211
www.kartodroms.lv

www.ozolaivas.lv

«Stirnu buks» на горе Ажа калнс

Походы в окрестностях Тукумса

Топ-объекты

- Тропы Вилкачу и Ажа калнс
- Тропа «Излучины реки Виесаты»
- Природная тропа Яньупите (Яниша)
- Болотная тропа в Национальном парке Кемери
- Тропы Имулы в Долине реки Абавы

Знал ли ты, что...

Длина горы Ажа калнс составляет 480 – 520 метров, а высота – 109 м (согласно другим источникам – 123 м). Восхождение на гору – это приключение для шустрых

Нам повезло, что в Латвии есть четыре времени года, и мы можем насладиться отдыхом, характерным для каждого периода. Время, проведенное на природе, совершая походы, – это прекрасный способ познакомиться с Латвией и ее природой, а также узнать себя и своих попутчиков.

В окрестностях Тукумса много мест, куда можно отправиться в поход. Можно совершить небольшую прогулку здесь же, на окраине города, – в сторону озера Мелнэзерс, по окрестностям озера Секля и лесам Рауды, можно съездить на особую природную территорию – в Национальный парк Кемери, природные парки «Озеро Энгурес» или «Древняя долина реки Абавы», либо пройтись по какой-либо другой природной тропе. В восторг приведут необычная природная тропа «Излучины реки Виесаты» и природная тропа «Яньупите», на которых придется не только преодолевать расположенные в окрестностях холмы, но и можно будет насладиться великолепными видами природы.

Близость Тукумса к морю, несомненно, кого-то заманит также на побережье, чтобы отправиться на прогулку вдоль моря. Здесь любители длинных дистанций могут отметиться, что они прошли два этапа проекта «Морская тропа». **Новинка с 2021 года – пять этапов курземской «Лесной тропы», которые пересекают Тукумский край**, знакомя с характерными для Курземе лесными ландшафтами.

Подробнее на сайте www.visittukums.lv

«Лесная тропа» на участке Кандава – Яунмокас

Природная тропа «Излучины реки Виесаты»

Тропа Вилкачу

Парк Яунмокского замка

Не пропусти

Информацию о маршруте на длинную дистанцию «Морская тропа», а также о маршруте «Лесная тропа» и его этапах ищи на **www.balticrails.eu**

Для семей с детьми

Топ-объекты

- Соломенная мастерская-музей
- Комплекс отдыха «Sveikuļi»
- Творческая мастерская «7 balles»
- Музей сказок в Джуксте
- Музей Пастариня
- Сельское подворье «Indāni»
- Сельское подворье «Kangari»
- Центр отдыха «Zviedru cepure»
- Творческая мастерская «Pērle rada»

Знал ли ты, что...

Пробежать по всей Латвии и побывать во всех краях, посетить самые крупные реки и высокие горы дети могут, сыграв в игру «Знаешь ли ты Латвию?!»

Дети готовы к самым разнообразным путешествиям. Главное, чтобы рядом были мамы и папы, которые, как и дети, открыты для приключений! Под Тукумсом доступно все и для больших, и для маленьких.

Музеи уже давно перестали быть скучными – они сейчас интерактивные и познавательные, предлагают совместные действия и приключения для первооткрывателей. Творческие мастерские можно посещать не только в группе школьников, но и всей семьей.

Развлечения на природе станут приключением и для любителей скорости, и для наблюдателей за флорой и фауной, а в сельских подворьях много домашних животных, с которыми можно познакомиться. А тем более принять участие в их кормлении!

Не пропусти

- 1 мая в Тукумсе проходит **Праздник Пробуждения фонтана** – для малышей это приключение: наконец-то они могут прикоснуться к фонтану.

Подробнее на сайте www.visittukums.lv

Соломенная мастерская

Тропа через камыш озера Каниерис

Соломенная мастерская
T. 29495746
www.salmulietas.lv

«Pērle rada»
T. 26417818
www.perlerada.com

Творческая мастерская 7 balles
T. 29211988
www.7balles.lv

Тукумский городской музей Pils tornis
T. 25622131
www.tukumamuzejs.lv/pils-tornis

Замок Дурбес
T. 63122744, 25721502
www.tukumamuzejs.lv/durbes-pils

Музей авиации Sky-zoo
T. 20202165
www.facebook.com/skyzoomuseum

Кандавский краеведческий музей
T. 26667031
www.kandavasmuzejs.viss.lv

Музей сказок Джуксте
T. 26513314
www.tukumamuzejs.lv/dzukstes-pasaku-muzejs

Яунпилский музей
T. 63162128, 20223423
www.jaunpilspils.lv

Музей Пастариньша
T. 28651091
www.tukumamuzejs.lv/pastarina-muzejs

Музей Латвийских дорог
T. 63182354
www.celumuzejs.lv

Лесной музей замка Яунмоку
T. 63107125, 26187442
www.jaunmokupils

Частная коллекция Retro ferma
T. 29796697
www.facebook.com/Retro_Ferma

Лошади в «Lejnieki»

Музей шоколада Pure Chocolate
T. 22100042
www.facebook.com/SokoladesMuzejs

Хутор Indāni
T. 29259272
www.indani.lv

Ферма улиток хутора Kangari
T. 29416000

Мельница Риделю
T. 26536532
www.rideludzirnavas.lv

Лесной дом Meža māja
T. 29149365
www.kemerunacionalaisparks.lv

Центр отдыха Zviedru cepure
T. 26405405
www.zviedrucepure.lv

Природная тропа в Ружциемсе
T. 26353032
www.ruzciems.lv

Центр отдыха Valguma pasaule
T. 63181222, 29414022
www.valgumapasaule.lv

Сад Ветров
GPS 56.9566 23.3406

Средневековый двор Niedru lija
T. 26336513
www.viduslaikos.lv

Комплекс отдыха Sveikuļi
T. 29232026
www.sveikuli.lv

Центр отдыха «Zviedru cepure»

Творческие мастерские

Топ-объекты

- Художественная мастерская «Antīks»
- Кандавская керамическая печь
- Творческая мастерская «Ligzda»
- Тукумская Ткацкая мастерская
- Мастерская плетельщика Петериса Тутанса
- Мастерская каменотеса Гатиса Целитанса «Kaltakmens»
- Яунпилский Дом ремесел

Знал ли ты, что...

В Соломенной мастерской в Тукумсе можно увидеть самого длинного зайца в Латвии высотой 10 метров

В детстве наверняка пытались из комка глины слепить коту блюдечко для молока. На уроках рисования каждый когда-то воображал себя великим художником, но хватит ли теперь смелости попробовать снова? А как насчет гвоздя, выкованного собственными руками? Дома небось

у каждого есть сплетенная из лозы корзинка или поднос, но как такой предмет создается? В творческих мастерских в Тукумсе и окрестностях уже давно можно освоить как минимум 10 творческих ремесел. Стоит приехать в Тукумс и попробовать заняться каким-нибудь из них!

Не пропусти

- Самый большой ассортимент латвийских ремесленников в одном месте можно увидеть на празднике города Тукумса – **Празднике роз** и **Брачных играх**.

Подробнее на сайте www.visittukums.lv

Керамик Линда Приедниеце

Мастерская каменотеса «Kaltakmens»

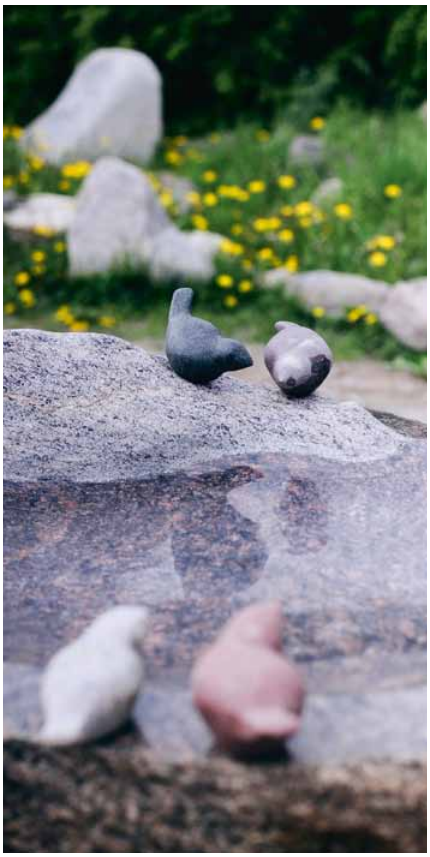

Художественная мастерская Antīks
Т. 29540516, 25980177
www.antiks.viss.lv

Ткацкая мастерская Тукумса
www.tukumamuzejs.lv/audeju-darbnica

Творческая мастерская Ligzda
Т. 22000408
www.manaligzda.com

Соломенная мастерская
Т. 29495746
www.salmulietas.lv

«Pērle rada»
Т. 26417818
www.perlerada.com

Мастерская кузнеца Гинта Ханецкиса
Т. 29167921

Центр ремесел Кандавского края
Т. 63181156, 29338847
www.kandavaskultura.lv

Керамическая мастерская в Кандаве
Т. 26369421
www.linda.viss.lv

Творческая мастерская 7 balles
Т. 29211988
www.7balles.lv

Плетельщик Петерис Тутанс

Камнетёсная мастерская Kaltakmens
Т. 29117265
www.kaltakmens.lv

Фронтовая художественная мастерская
Т. 22057669
www.facebook.com/latviesustrelniekikemerupurvos

Керамическая мастерская Grašu māja
Т. 26369362
www.facebook.com/grasumaja

Дом ремесел в Яунпилсе
Т. 28301408, 26101458

Центр деревянного дизайна Koka dizaina centrs
Т. 29344584
www.facebook.com/KokaDizainaCentrs

Мастерская художницы Лайлы Келле
Т. 26353032
www.ruzciems.lv

Мастерская по плетению Петериса Тутанса
Т. 26489881
www.facebook.com/peteristutans

Мастерская скульптора Юриса Нейманиса
Т. 26302247

Тукумская Ткацкая мастерская

Сельские и рыбацкие лакомства

Топ-объекты

- Питомник тыкв в крестьянском хозяйстве «Kliblapsas»
- Виноградник «Mazburkas»
- Яблоневый сад «Rūķīši»
- Козья ферма «Birznieki»
- Конюшня «Skudru staļļi»
- Розарий «Rozītes»
- Сельский дом «Indāni»
- Рыбачье подворье «Dieniņas»
- Семейное предприятие «Reiņa zivis»

Подробнее на сайте www.visittukums.lv

Встречи с людьми делают ярче воспоминания о любом путешествии. Отправляясь знакомиться с крестьянскими подворьями и попробовать сельские лакомства, каждый сможет встретить самых разных людей, выращивающих фрукты, ягоды, овощи и саженцы, увидеть биологические крестьянские хозяйства и послушать рассказы о традиционном образе жизни.
На побережье представится возможность встретить и тех, кто до сих пор отправляется на лов на небольшой лодке, и тех, кто умеет из рыбы, выловленной в ближних и дальних морях, приготовить настоящий деликатес. Это только у отдыхающих побережье связано с солнцем, морем, ветром и пляжным отдыхом. Рыбацкая жизнь никогда не была легкой, но что мы об этом знаем? Поэтому лучше самим съездить на побережье, где о жизни рыбаков можно узнать в музее Лапмежциемса и бывшем Энгурском мореходном училище.

Не пропусти

- Первое большое цветение роз обычно бывает в конце июня и в июле, а второе начинается в середине августа. Не опоздай!
- Самое подходящее время для посещения крестьянского хозяйства **«Kliblapsas»** и знакомства с миром тыкв – с августа по октябрь.
- Весной, в пору цветения яблонь, в яблоневых садах, конечно, очень красиво, а осенью, когда яблоки поспели, будет еще и вкусно.
- Большой виноградник в **«Mazburkas»** можно посещать уже в мае, но знающие люди в курсе, что самые сладкие ягоды будут в октябре-ноябре.

Сад Инты Середюки

Яблоневый сад в крестьянском хозяйстве «Eglāji»

Сады

Яблочный сад Eglāji
T. 29250492

Яблочный сад Rūķīši
T. 26335661

Питомник тыкв в крестьянском хозяйстве Kliblapsas
T. 29152085
www.facebook.com/kliblapsas

Виноградник и овцеферма Mazburkas
T. 29149725
www.facebook.com/mazburkas

Цветочные сады

Сад Инты Середьюк
T. 22192013

Сад Яниса
T. 29324193, 26335583

Сад Лаймониса Закиса
T. 29286353
www.irisgarden.lv

Рассадник роз Rozītes
T. 26469604
www.dailasrozes.lv

Сад магнолий
T. 29424424

Сад-питомник Яниса Аузиньша Hederas
T. 26434558

Домашние животные

Козья ферма Birznieki
T. 26491838, 29363543

Овцеферма Mucenieki
T. 27032018, 25912208
www.atputamucenieki.viss.lv

Ранчо колли
T. 29559338, www.kolliji.lv

Хутор Indāni
T. 29259272, www.indani.lv

Стадо коров Meņģeļi
T. 29473831, www.mengeli.lv

Стадо альпака Ķirpji
T. 29403698
www.alpacas.lv

Лошади

Спортивная школа верховой езды Lejnieki
T. 26394516
www.facebook.com/jatniekusportaklubsLejnieki

Конюшня Ivetas zirgi
T. 29186169
www.facebook.com/stallisIvetasZirgi

Конюшня Skudru staļļi
T. 26307695

Конюшня Vītoliņi
T. 29147488
www.baibas-zirgi.mozello.lv

Хутор Ruģeļi
T. 22427274
www.zaigashorses.1w.lv

Пчелиные пасеки и мед

Хутор Mauri, T. 29296079

Пчелиный домик
T. 29476584, 26138904
www.facebook.com/bisumaja

Мед в Смарде Smārdes medus
T. 25167097
www.smardesmedus.lv

Питомник тыкв хозяйства «Kliblapsas»

Попробуй Тукумский край на вкус!

Топ-объекты

- Музей Пастариня
- Кабачок-кафе «Цопе» на мельнице Риделю
- Музей шоколада «Pure Chocolate»
- «Reiņa zivis»
- Средневековый трактир в Яунпилском замке
- Пекарня-магазинчик «KuKul» в Энгуре

Подробнее на сайте www.visittukums.lv

От свежевыпеченного хлебушка до вкусного шоколада, от травяных чаев до домашних вин, от средневековых блюд до коктейля из роз – такова вкусовая амплитуда окрестностей Тукумса. Если побережье продолжает

хранить традиции рыбацкой жизни и в гастрономии, то вдали от моря вкус Тукумса является одновременно старинным и современным – как в рецептах блюд, так и в исполнении. Насколько разнообразны окрестности Тукумса, настолько же разнообразны и предложения гастрономического туризма. Здесь путешественникам представится возможность и ознакомиться, и продегустировать, и самим принять участие. Не обязательно уезжать далеко от столицы – побывав под Тукумсом, путешественники могут считать, что узнали вкус почти всей Латвии.

Не пропусти

- Обычно в ноябре между Днем Лачплесиса и праздником 18 ноября в Тукумсе и окрестностях проходит Неделя патриотического вкуса

Музей шоколада «Pure Chocolate»

Деревенский хлеб
Музей Пастариньша
T. 28651091
www.tukumamuzejs.lv/pastarina-muzejs

Блины
Кабачок «Цопе» на мельнице Риделю
T. 22440094
www.rideludzirnavas.lv

Шоколад
Музей шоколада Pure Chocolate
T. 22100042
www.facebook.com/SokoladesMuzejs

Средневековые блюда
Корчма Pils krogs Яунпилского замка
T. 63162165, 28338860
www.jaunpilspils.lv

Сухофрукты и улитки
Ферма улиток хутора Kangari
T. 29416000
www.kangari.lv

Травяные чаи
Замок Яунмоку
T. 63107125, 26187442
www.jaunmokupils.lv

Кофе из желудей
Кандавский краеведческий музей
T. 63182064, 26667031
www.kandavasmuzejs.viss.lv

Кафе «Būda» в Энгуре

Тукумский коктейль роз

Лакомства
Выпечка Элиты KuKul
T. 29419656, 28334105
www.facebook.com/kukulcepiens

Рыба и рыбные блюда

Кафе Būda
T. 29179184

Рыбный ресторан Bermudas
T. 29179184
www.bermudas.lv

Engure Cafe
T. 28368868
www.facebook.com/engurecafe

Kalnpuru zivis
T. 25139866
www.kalnpuruzivis.lv

Reiņa zivis
T. 29219491
www.reinazivis.lv

Рыбачье подворье Dieniņas
T. 26676283
www.dieninas.lv

Рыбный рынок в Рагациемсе
GPS 57.0246 23.4920

Рыбный рынок в Энгуре
GPS 57.1605 23.2301

Пивовары и виноделы в окрестностях Тукумса

Топ-объекты

- Погребок в винодельне «Abavas»
- Пивоварня «Jaunpils alus»
- Виноградный сад «Mazburkas»
- Домашняя винодельня «Tēviņi»
- Домашняя винодельня «Kaspari»

Знал ли ты, что...

Винодельня «Abavas» – это самая большая винодельня в Латвии

Был такой рассказ о Тукумсе, что 100 лет назад каждому путешественнику в городе, который заходил во двор и просил глоток воды, чтобы утолить жажду, вместо воды предлагалось

домашнее вино. Причина в том, что в те времена в городе в колодцах была плохая вода. Однако традиций, связанных с изготовлением вина и также пива в окрестностях Тукумса, не стало меньше.

Виноградные поля винодельни «Abavas» расположены в долине реки Абавы, а производство – на окраине Тукумса, в Арлавциемсе, где производятся как вина и сидры, так и более крепкие напитки из винограда, яблок и других фруктов и ягод. В виноградном саду «Mazburkas» можно продегустировать вина, сделанные из растущего в саду винограда. В крестьянских хозяйствах «Tēviņi» и «Kaspari» можно попробовать вина из собственных фруктов и ягод, а, в свою очередь, в замке Шлокенбека – продукцию различных виноделов. Ознакомиться с процессом приготовления пива, а также продегустировать его приглашает предприятие «Jaunpils alus». Но нам известно, что на побережье в скором времени откроется еще одна пивоварня.

Вины «Abavas»

Подробнее на сайте www.visittukums.lv

Употребление алкоголя вредит Вашему здоровью.

Алкогольные напитки запрещено продавать, передавать и приобретать несовершеннолетним лицам.

«Jaunpils alus»

Тема в путеводителе

Дегустация пива и вина

Винный погреб Abavas
T. 26630022
www.abavas.lv

Пивоварня Jaunpils alus
T. 26328281
www.jaunpilsalus.lv

Поместье Шлокенбекас
T. 29904147
www.slokenbeka.lv

Виноградник Mazburkas
T. 29149725
www.facebook.com/mazburkas

Хозяйство Kaspari
T. 29494536
www.facebook.com/kasparvini

Хозяйство Tēviņi
T. 29106705
www.tevinumajasvins.lv

Местные производители

Погребок в винодельне «Abavas»

Виноградник «Mazburkas»

Топ-объекты в Тукумсе и окрестностях

Природа

1. Национальный парк Кемери
2. Природный парк «Озеро Энгурес»
3. Природный парк «Древняя долина Абавы»
4. Природно-познавательная тропа «Излучины реки Виесата»
5. Тропы Вилкачу и Ажа калнс

Замки

6. Замок Яунмокас
7. Замок Яунпилс
8. Усадьба Шлокенбека
9. Замок Дурбе
10. Усадьба Калнмуйжа

Культура

11. Музей Пастариня
12. Музей сказок в Джуксте
13. Киногородок Cinevilla
14. Церковь и Братское кладбище в Лестене
15. Музей Курземской крепости

Творчество

16. Соломенная мастерская-музей
17. Тукумская ткацкая мастерская
18. Творческая мастерская 7 balles
19. Мастерская плетельщика Петериса Тутанса
20. Мастерская каменотеса Гатиса Целитанса Kaltakmens

Активный отдых

21. Zviedru cepure
22. Milzkalns
23. Тукумский гольф-клуб
24. Тукумский ледовый холл
25. Sveikuļi

Вкусно

26. Винодельня Abavas
27. Пиво Jaunpils alus
28. Вина Tēviņu vīni
29. Питомник тыкв в крестьянском хозяйстве «Kliblapsas»
30. Виноградник «Mazburkas»

Оздоровление

31. Тропа для босоногих в парке Valguma pasaule и тропа искусства в лесу
32. Баня Amājas
33. Домик-иглу IgluHut
34. Сельский дом «Indāni»
35. Purvu bridēji

Природный парк «Древняя долина Абавы»

Тукумский туристический регион

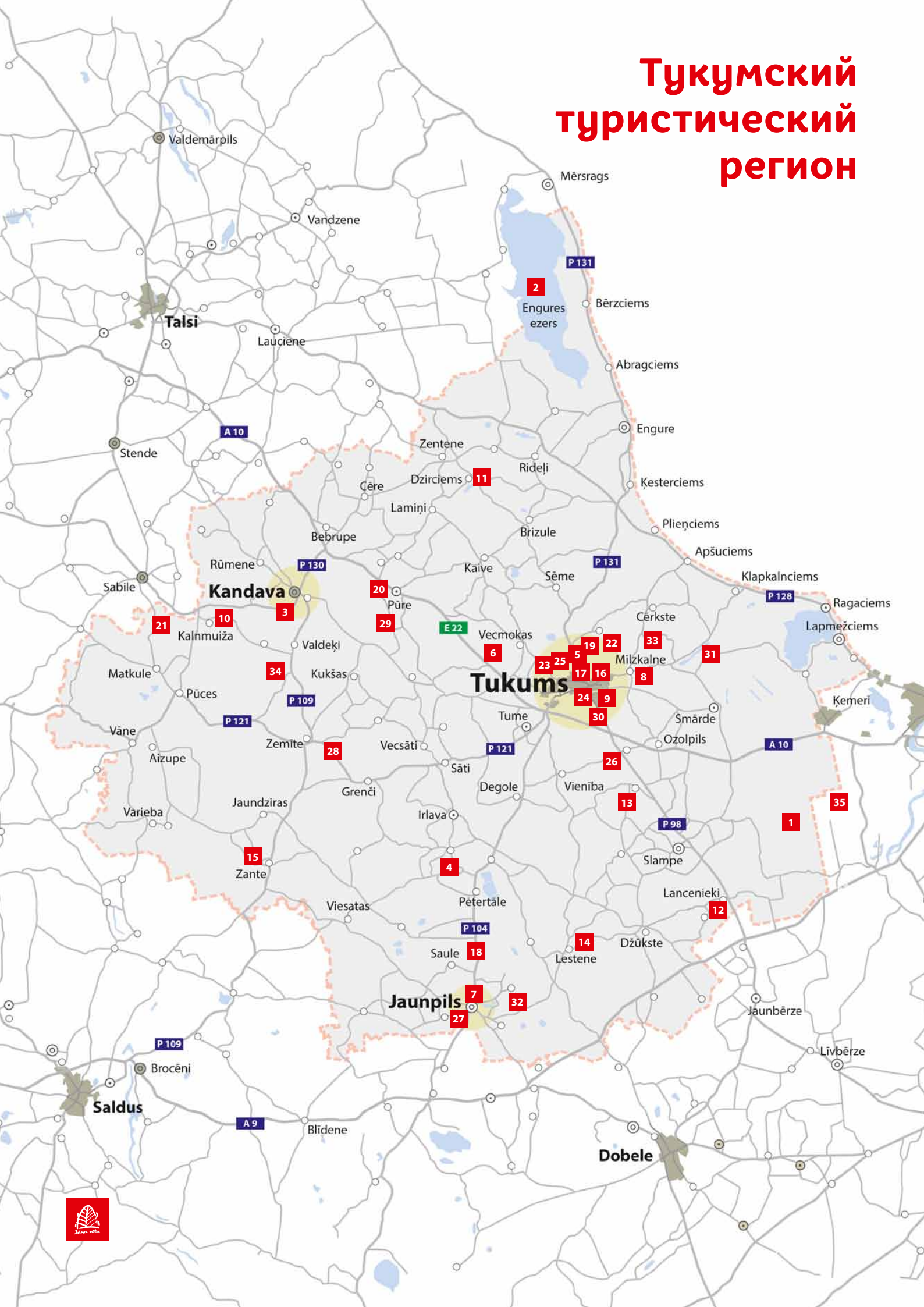

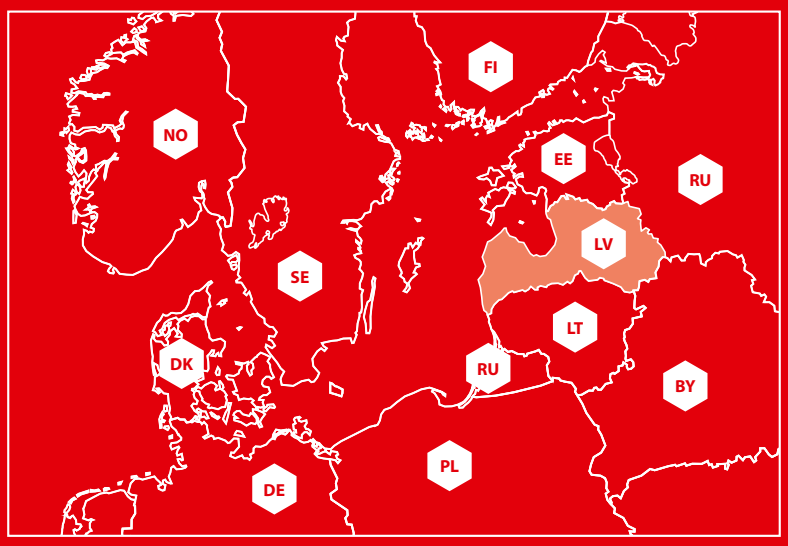

Тукумский туристический информационный центр

Ул. Талсу 5, Тукумс, Тукумский край, LV-3101, Латвия
GPS: 56.9666 23.1525
Тел.: (+371) 63124451, 28311557, эл.почта: tic@tukums.lv
Skype: visittukums I Twitter: VisitTukums I Facebook: Visit Tukums I Mobile App: Visit Tukums

www.visittukums.lv

Энгурский туристический информационный пункт
«Saieta nams», ул. Юрас, 114, Энгуре, волость Энгурес, Тукумский край LV-3113, Латвия
GPS 57.1706 23.2208
Тел.: 63161701, 24400170
Эл.почта: saietanams@enguresnovads.lv
www.enguresnovads.lv

Яунпилсский туристический информационный пункт
Яунпилсский замок, Яунпилс, волость Яунпилса, Тукумский край LV-3145, Латвия
GPS 56.7302 23.0209
Тел.: 26164405, 63180957
Эл.почта: turisms@jaunpils.lv
www.jaunpils.lv

Кандавский туристический информационный центр
Ул. Уденс, 2, Кандава, Тукумский край LV-3120, Латвия
GPS 57.0336 22.7802
Тел.: 63181150, 28356520
Эл.почта: info@kandava.lv
www.kandava.lv